

**São Caetano do Sul**  
**2005**

**UNIVERSIDADE MUNICIPAL DE SÃO CAETANO DO SUL - IMES**  
**Campus II - R. Santo Antônio, 50 – Centro - São Caetano do Sul (SP)**

Reitor: Prof. Dr. Laércio Baptista da Silva

Pró-Reitor de Pós-graduação e Pesquisa: Prof. Dr. René Henrique Götz Licht

Coordenador do Programa de Mestrado em Administração: Prof. Dr. Eduardo de Camargo  
Oliva

**UNIVERSIDADE MUNICIPAL DE SÃO CAETANO DO SUL - IMES  
PRÓ-REITORIA DE PÓS-GRADUAÇÃO E PESQUISA  
PROGRAMA DE MESTRADO EM ADMINISTRAÇÃO**

**WENDELL CRISTIANO LÉPORE**

**CÂMARA REGIONAL DO GRANDE ABC: Um estudo exploratório acerca do  
capital social**

**São Caetano do Sul  
2006**

# **Wendell Cristiano Lépore**

## **CÂMARA REGIONAL DO GRANDE ABC: Um estudo exploratório acerca do capital social**

Dissertação apresentada ao Programa de Mestrado em Administração da Universidade Municipal de São Caetano do Sul como requisito parcial para obtenção do título de Mestre em Administração.

Área de Concentração: Gestão para o desenvolvimento da Regionalidade

Orientador: Prof. Dr. Jeroen Johannes Klink

Dissertação defendida e aprovada em \_07\_/\_\_04\_\_/\_2006\_ pela Banca Examinadora constituída pelos professores:

Prof. Dr. Jeroen Johannes Klink

Profa. Dra. Nádia Someck

Prof. Dr. Silvio Augusto Minciotti

*“... a grandeza não consiste em receber honras, mas em merecê-las”.*

Aristóteles

*Dedico aos meus pais pela atenção,  
carinho, apoio e compreensão, sem  
os quais seria impossível concluir  
este trabalho;*

*e*

*minha esposa Milena, grata  
companheira, com quem  
compartilho meus fracassos,  
sucessos e paixão*

## **AGRADECIMENTOS**

À Milena, companheira sempre presente nos momentos difíceis

Aos professores do Programa de Mestrado em Administração pela participação no meu processo de aprendizagem

À Ana Maria, Marlene e Neuza o providencial apoio durante a minha jornada no PMA

Aos colegas de prefeitura que muito me estimularam durante esta reflexão

Ao Luís Paulo Bresciani pelo providencial apoio na reta final

A Regina Célia Reis que sem dúvida foi uma pessoa chave para a construção deste projeto

E, principalmente, ao Prof. Dr. Jeroen Johannes Klink, orientador e amigo que com muita paciência e competência, me conduziu para a concretização deste trabalho.

**LISTA DE SIGLAS**

APL	Arranjo Produtivo Local
BNDES	Banco Nacional de Desenvolvimento Econômico e Social
CIAP	Centro de Informação e Apoio ao Setor Plástico
CUT	Central Única dos Trabalhadores
FIESP	Federação da Indústria do Estado de São Paulo
FINEP	Financiadora de Estudos e Pesquisas
FGV	Fundação Getúlio Vargas
FSA	Fundação Santo André
IMES	Universidade Municipal de São Caetano do Sul
IPT	Instituto de Pesquisa Tecnológica
MCT	Ministério da Ciência e Tecnologia
MOVA	Movimento de Alfabetização de Jovens e Adultos
MOVA ABC	Movimento Regional de Alfabetização de Jovens e Adultos
MTE	Ministério do Trabalho e Emprego
OSCIP	Organização da Sociedade Civil de Interesse Público
PLANTEC	Plano Territorial de Qualificação
PLANTEC ABC	Programa Regional de Qualificação do Grande ABC
SEADE	Fundação Sistema Estadual de Análise de Dados
SEBRAE	Serviço Brasileiro de Apoio à Micro e Pequena Empresa
UFABC	Universidade Federal do Grande ABC

## ÍNDICE DE TABELAS, FIGURAS E FOTOS

Figura 1)	Mapa de localização da Região do Grande ABC	Pg. 11
Figura 2)	Disposição do Rodoanel na Região metropolitana	Pg. 59
Figura 3)	Mapa da Macrodrenagem no Grande ABC	Pg. 59
Figura 4)	Repasse do BNDES para o Grande ABC (R\$)	Pg. 63
Foto 1)	Sede da Câmara Regional do Grande ABC (Santo André)	Pg. 13
Foto 2)	Rua Coronel Oliveira Lima (Santo André)	Pg. 52
Foto 3)	Solenidade de Lançamento da Universidade Federal do Grande ABC	Pg. 57
Foto 4)	Estação de Tratamento de Esgotos do ABC	Pg. 58
Foto 5)	Recuperação da Avenida dos Estados	Pg. 60
Foto 6)	Vista frontal do Pólo Petroquímico do Grande ABC	Pg. 61
Foto 7)	Vista aérea do Pólo Petroquímico do Grande ABC	Pg. 62
Foto 8)	Avenida Industrial – Região central de Santo André (década de 80)	Pg. 64
Foto 9)	Avenida Industrial – Região central de Santo André (década de 90)	Pg. 64
Foto 10)	Avenida Industrial – Região central de Santo André (atualmente)	Pg. 64
Foto 11)	Mova ABC	Pg. 65
Foto 12)	Encontro – representantes da Câmara Regional do Grande ABC em reunião com representantes do Governo Federal	Pg. 68
Foto 13)	Ato de Instalação da Câmara Regional do Grande ABC	Pg. 124



Foto 14)	O ex-governador Mário Covas (esquerda) ao lado do ex-prefeito Celso Daniel	Pg. 124
Foto 15)	Quarta reunião ordinária do conselho deliberativo da Câmara Regional	Pg. 125
Foto 16)	Governador (em exercício) Geraldo Alckmim, ao lado dos então prefeitos Maurício Soares (São Bernardo do Campo) e Celso Daniel (Santo André), em 31 de agosto de 1998	Pg. 125
Foto 17)	Seminário Internacional – 8 e 9 de maio de 1997	Pg. 126
Foto 18)	reunião de trabalho de Grupo Técnico	Pg. 126

## SUMÁRIO

<b>Resumo</b> .....	8
<b>Abstract</b> .....	9
<b>1. Introdução</b> .....	10
1.1. Origem do Estudo.....	14
1.2. Problematização.....	16
1.3. Objetivo.....	17
1.4. Justificativa do Estudo.....	17
1.5. Delimitação do Estudo.....	18
1.6. Vinculação à Linha de Pesquisa.....	18
<b>2. Síntese do Referencial Conceitual</b> .....	20
2.1. Capital Social e os Dilemas da Ação Coletiva.....	20
2.2. Região, Regionalismo, Regionalidade.....	30
<b>3. Metodologia</b> .....	38
<b>4. Análise dos Resultados</b> .....	39
4.1. Acordos Regionais.....	46
4.1.1. Economia.....	52
4.1.1.1. Terciário.....	52
4.1.1.2. Indústria.....	53
4.1.2. Planejamento Urbano e Ambiental.....	53
4.1.3. Ações Políticas e Institucionais.....	53
4.1.4. Comunidade Cidadã.....	54
4.2. Os Eixos Estruturantes.....	55

4.2.1. Educação e Tecnologia.....	55
4.2.2. Sustentabilidade das Áreas de Mananciais.....	57
4.2.3. Acessibilidade e Infra-Estrutura.....	58
4.2.4. Diversificação e Fortalecimento das Cadeias Produtivas.....	60
4.2.5. Ambiente Urbano de Qualidade.....	63
4.2.6. Identidade Regional e Estruturas Institucionais.....	65
4.2.7. Inclusão Social.....	65
<b>5. Conclusões.....</b>	<b>70</b>
<b>6. Referências Bibliográficas.....</b>	<b>74</b>
<b>7. Anexos.....</b>	<b>78</b>
7.1. Anexo I.....	79
7.2. Anexo II.....	90
7.3. Anexo III.....	93
7.4. Anexo IV.....	97
7.5. Anexo V.....	99
7.6. Anexo VI.....	123

## **RESUMO**

O interesse pela realização do presente estudo surgiu a partir da discussão sobre a participação cívica nas novas institucionalidades. O objetivo é explorar a Câmara Regional do Grande ABC, um modelo ímpar que se configurou na região do Grande ABC.

Pretendemos estimular a discussão sobre o capital social, fruto da articulação dos atores regionais que buscam soluções para os problemas comuns.

Trata-

## **7.1 Anexo I**

### **TERMO DE ACORDO DA CÂMARA DO GRANDE ABC**

## TERMO DE ACORDO DA CÂMARA DO GRANDE ABC

### APRESENTAÇÃO

Considerando o disposto no Decreto nº 40.343, de 3 de Outubro de 1995, que instituiu o Programa de Desenvolvimento e Competitividade do Estado de São Paulo, prevendo em seu artigo 5º, 1º, as Câmaras Paulistas, a serem organizadas, inclusive, por critério regional;

Considerando a complexidade dos problemas que afetam as regiões metropolitanas e a incerteza gerada pela velocidade e profundidade das modificações que vêm ocorrendo no mundo;

Considerando a identidade de problemas e soluções que as cidades contíguas e integradas à região metropolitana habitualmente enfrentam;

Considerando a conurbação das cidades de Santo André, São Bernardo do Campo; São Caetano do Sul; Diadema; Mauá, Ribeirão Pires e Rio Grande da Serra;

Considerando o preocupante processo de evasão industrial pela qual a Região vem passando, com reflexo no crescimento: de desemprego; da marginalidade social; da procura dos serviços sociais, enfim, da perda da qualidade de vida;

Considerando que os agentes públicos e privados necessitam de instrumentos de gestão que lhes permitam estabelecer metas de médio e longo prazo;

Considerando a necessidade imperiosa de que tais metas sejam estabelecidas por meio do consenso de todos os agentes sociais

e econômicos, havendo portanto a necessidade de uma ampla mobilização dos mesmos;

Considerando, finalmente, que para consecução desses objetivos é indispensável organizar um Plano Estratégico para a Região do Grande ABC;

Os signatários resolvem, pelo presente, subscrever **O TERMO DE ACORDO**, observando em anexo os documentos: **METODOLOGIA PARA O FUNCIONAMENTO DA CÂMARA DO GRANDE ABC** e o **REGIMENTO INTERNO DA CÂMARA DO GRANDE ABC**.

Região do Grande ABC, 12 de março de 1997.

#### **MÁRIO COVAS JÚNIOR**

Governador do Estado de São Paulo

#### **ERMERSON KAPAZ**

Secretário de Estado da Ciência, Tecnologia e Desenvolvimento Econômico

#### **WALTER BARELLI**

Secretário de Estado do Emprego e Relação do Trabalho

#### **CLÁUDIO DE SENNA FREDERICO**

Secretário de Estado dos Transportes Metropolitanos

## TERMO DE ACORDO DA CÂMARA DO GRANDE ABC

### **CELSO AUGUSTO DANIEL**

Presidente do Consórcio Intermunicipal das  
Bacias do Alto Tamanduateí e Billings e  
Prefeito do Município de Santo André

### **GILSON LUIZ CORREIA DE MENEZES**

Vice-Presidente do Consórcio Intermunicipal das  
Bacias do Alto Tamanduateí e Billings e  
Prefeito do Município de Diadema

### **MAURICIO SOARES DE ALMEIDA**

Prefeito do Município de São Bernardo do Campo

### **LUIZ OLINTO TORTORELLO**

Prefeito do Município de São Caetano do Sul

### **OSWALDO DIAS**

Prefeito do Município de Mauá

### **MARIA INÊS SOARES FREIRE**

Prefeita do Município de Ribeirão Pires

### **APARECIDO BENEDITO FRANCO**

Prefeito do Município de Rio Grande da Serra

### **KIYOSHI TANAKA**

Presidente de Câmara Municipal de  
São Bernardo do Campo  
Representante dos Parlamentares da Região

### **FAUSTO CESTARI FILHO**

**Coordenador Colégio Executivo**  
Representante do Fórum da Cidadania do Grande ABC

### **LUIZ MARINHO**

Presidente do Sindicato dos Metalúrgicos do ABC  
Representante das Organizações Representativas  
de Trabalhadores

### **MAURO MARCONDES MACHADO**

Diretor de Assuntos Institucionais e Governamentais da  
Scania Brasil Ltda  
Representante das Organizações Representativas  
de Setores Econômicos





## TERMO DE ACORDO DA CÂMARA DO GRANDE ABC

Continuação: (Signatários: Vice-Prefeitos Municipais)

**JOÃO AVAMILENO**

Vice-Prefeito do Município de Santo André

**MÁRCIO CHAVES PIRES**

Vice-Prefeito do Município de Mauá

**MAURICIO DE CASTRO**

Vice-Prefeito do Município de São Bernardo de Campo

**JAIR DINIZ**

Vice-Prefeito do Município de Ribeirão Pires

**SILVIO TORRES**

Vice-Prefeito do Município de São Caetano do Sul

**JOSÉ CARLOS DE ARRUDA**

Vice-Prefeito do Município de Rio Grande da Serra

**MARIA REGINA GONÇALVES**

Vice-Prefeita do Município de Diadema

## TERMO DE ACORDO DA CÂMARA DO GRANDE ABC

Continuação: (Signatários: Câmaras Municipais - Presidentes)

**VANDERLEI SIRAQUE**

Presidente da Câmara Municipal de Santo André

**HELICIO ANTONIO DA SILVA**

Presidente da Câmara Municipal de Mauá

**GERSIO SARTORI**

Presidente da Câmara Municipal de São Caetano do Sul

**ANTONIO YOSHIKI MURAKI**

Presidente da Câmara Municipal de Ribeirão Pires

**JOSÉ ZITO DA SILVA**

Presidente da Câmara Municipal de Diadema

**EXPEDITO ANTONIO OLIVEIRA**

Presidente da Câmara Municipal de Rio Grande da Serra

## **TERMO DE ACORDO DA CÂMARA DO GRANDE ABC**

Continuação: (Signatários: Deputados Estaduais da Região)

**CLÓVIS VOLPI**

**LUIZ CARLOS DA SILVA**

**DANIEL MARINS ALESSI**

**WAGNER LINO ALVES**

**DJALMA DE SOUZA BOM**

**WALDIR CARTOLA DOS SANTOS**

## **TERMO DE ACORDO DA CÂMARA DO GRANDE ABC**

Continuação: **(Signatários: Deputados Federais da Região)**

**DUÍLIO PISANESCHI**

**JAIR MENEGUELLI**

**IVAN VALENTE**

**JOSÉ AUGUSTO DA SILVA RAMOS**



## **TERMO DE ACORDO DA CÂMARA DO GRANDE ABC**

Continuação: **(Signatários: Organizações Representativas de Trabalhadores)**

**Sindicato dos Trabalhadores nas Indústrias Químicas, Petroquímicas, Farmaceuticas, Tintas e Vernizes, Plásticos, Resinas, Sintéticas, Explosivos e Similares do ABCDMRPRGS**

**Sindicatos dos Bancários do ABC**

**Sindicato dos Trabalhadores nas Indústrias da Construção e do Mobiliário de São Bernardo do Campo e Diadema**

**Sindicato dos Trabalhadores nas Indústrias da Construção e do Modiliário de São Caetano do Sul**

**Sindicato dos Trabalhadores nas Indústrias da Contrução e do Mobiliário de Santo André, Mauá, Ribeirão Pires e Rio Grande da Serra**

**Sindicato dos Professores do Ensino Oficial do Estado de São Paulo**

**Sindicato dos Trabalhadores nas Indústrias de Confecções e Similares, Tamancos, Saltos e Formas para Calçados, Oficiais, Alfaiates e Costureiras de ABCDMRP**

**Sindicato dos Professores de Santo André, São Bernardo do Campo e São Caetano do Sul**

**Sindicato dos Trabalhadores no Comércio de Minérios e Derivados de Petróleo de Santo André e Mauá**

**Sindicato dos Empregados em Estabelecimentos Privados de Saúde ABCDMRP**

**Sindicato dos Funcionários e Servidores da Educação (AFUSE)**

**Sindicato dos Trabalhadores nas Indústrias Gráficas de Jornais e Revistas do ABCDMRP**

**Sindicato dos Trabalhadores nas Empresas de Fab. Beneficiamento e Transformação de Vidros, Cristais, Espelhos, Fibra e Lã de Vidro e Atividades Afins do Estado de São Paulo**



## **7.2 Anexo II**

### **REGIMENTO INTERNO DA CÂMARA DO GRANDE ABC**



# REGIMENTO INTERNO DA CÂMARA DO GRANDE ABC

## I. OBJETIVO

**Artigo 1º** - A CÂMARA DO GRANDE ABC é um órgão integrado pelo Governo do Estado, pelas Prefeituras Municipais, pelo Poder Legislativo e Entidades Cíveis, que tem por finalidade formular, apoiar, acompanhar e mensurar ações para o desenvolvimento sustentável do Grande ABC.

**Artigo 2º** - Compete à CÂMARA DO GRANDE ABC:

- a) Formular o Planejamento Estratégico Regional;
- b) Propor e encaminhar soluções que visem o desenvolvimento regional, considerando o processo de globalização, bem como a geração de empregos, rendas e bem estar social;
- c) Acompanhar, junto aos órgãos competentes, a implementação das propostas e sugestões emanadas da Câmara,
- d) Promover a negociação para acordos entre os atores sociais.

**Artigo 3º** - Caberá a CÂMARA DO GRANDE ABC promover o Marketing Público, buscando a geração de uma imagem positiva da Região.

## II. COMPOSIÇÃO

**Artigo 4º** - As entidades que compõem a CÂMARA DO GRANDE ABC, na sua instalação, são: GOVERNO ESTADUAL, CONSÓRCIO INTERMUNICIPAL GRANDE ABC, FÓRUM DA CIDADANIA DO GRANDE ABC, PARLAMENTARES DA REGIÃO, ORGANIZAÇÕES REPRESENTATIVAS DE SETORES ECONÔMICOS e de TRABALHADORES.

**Artigo 5º** - O ingresso de novos participantes, no âmbito da Câmara, será precedido de consulta a seus membros.

## III. ORGANIZAÇÃO, ATRIBUIÇÃO E FUNCIONAMENTO DA CÂMARA

**Artigo 6º** - A Câmara é constituída de um Conselho Deliberativo, Coordenação Executiva e Grupos Temáticos.

**Artigo 7º** - O Conselho Deliberativo composto pelo Governador do Estado, pelo Secretário da Ciência, Tecnologia e Desenvolvimento Econômico e Secretário do Emprego e Relação do Trabalho; sete Prefeitos; pelos Presidentes das Câmaras Municipais, pelos Deputados Estaduais e Federais da Região, cinco representantes do Fórum da Cidadania do Grande ABC, cinco representantes das Organizações Representativas de Trabalhadores e cinco representantes das Organizações Representativas de Setores Econômicos.

**Artigo 8º** - A Coordenação Executiva é composta por representantes do Consórcio Intermunicipal Grande ABC, Governo do Estado, um representante do Fórum da Cidadania

do Grande ABC, um representante das Organizações Representativas de Trabalhadores e um representante das Organizações Representativas de Setores Econômicos.

**Artigo 9º** - Os Grupos Temáticos serão constituídos de membros indicados pelos participantes da Câmara.

**Artigo 10º** - Cabe ao Conselho Deliberativo aprovar as propostas das ações formuladas pelos Grupos Temáticos, zelando pela unidade da Câmara.

**Artigo 11** - Cabe a Coordenação Executiva, gerenciar e acompanhar o desenvolvimento dos trabalhos temáticos, viabilizando sua integração bem como a sua divulgação e o apoio logístico.

**Parágrafo 1º** - A Coordenação Executiva designará os coordenadores dos Grupos Temáticos, obedecendo o princípio das afinidades do tema com as entidades representadas nos respectivos grupos;

**Parágrafo 2º** - Cabe a Coordenação Executiva elaborar a consolidação dos diversos diagnósticos em documentos que serão submetidos ao Conselho Deliberativo para aprovação.

**Artigo 12** - A Câmara desenvolverá suas atividades através de Grupos Temáticos previamente acordados entre os participantes.

**Artigo 13** - Compete aos Grupos Temáticos a elaboração de diagnósticos e recomendações de ações e políticas, para o desenvolvimento econômico, observando o princípio da sustentabilidade.

**Parágrafo 1º** - Os diagnósticos e propostas de ações e políticas poderão ser debatidos através de Seminários;

**Parágrafo 2º** - Eventuais diagnósticos e propostas não contemplados serão anexados, constando o nome da entidade autora.

#### **IV. DAS DELIBERAÇÕES**

**Artigo 14** - Em todas as instâncias de deliberações da Câmara o processo decisório será baseado na busca do consenso.

### **7.3 Anexo III**

## **METODOLOGIA PARA FUNCIONAMENTO DA CÂMARA DO GRANDE ABC**

# METODOLOGIA PARA FUNCIONAMENTO DA CÂMARA DO GRANDE ABC

## I. ESTRUTURA ORGANIZACIONAL DA CÂMARA DO GRANDE ABC

I.1. A **CÂMARA DO GRANDE ABC** será organizada pela formação de:

- Um **Conselho Deliberativo**
- Uma **Coordenação Executiva**
- **Grupos Temáticos (GTS)**

I.1. Denominação dos **GRUPOS TEMÁTICOS (GTS)**

GT.1 - DESENVOLVIMENTO ECONÔMICO E EMPREGO;

GT.2 - PLANEJAMENTO URBANO E DE MEIO AMBIENTE PARA O DESENVOLVIMENTO SUSTENTÁVEL DO GRANDE ABC;

GT.3 - DESENVOLVIMENTO SOCIAL e

GT.4 - DESENVOLVIMENTO ADMINISTRATIVOS E TRIBUTÁRIOS.

## I. COMPOSIÇÃO DA CÂMARA DO GRANDE ABC

I.1. O **CONSELHO DELIBERATIVO** será composto por:

- Governador do Estado;
- Secretário de Estado da Ciência, Tecnologia e Desenvolvimento Econômico;
- Secretário de Estado do Emprego e Relação do Trabalho;
- Sete Prefeitos;
- Presidentes das Câmaras Municipais;
- Deputados Federais da Região;
- Deputados Estaduais da Região;
- Cinco representantes do Fórum da Cidadania do Grande ABC;
- Cinco representantes das Organizações Representativas de Trabalhadores,
- Cinco representantes das Organizações Representativas de Setores Econômicos.

I.1. A **COORDENAÇÃO EXECUTIVA** será composta por:

- Representantes do Governo do Estado;
- Representantes do Consórcio Intermunicipal Grande ABC;
- Um representante do Fórum da Cidadania do Grande ABC;
- Um representante das Organizações Representativas de Trabalhadores,
- Um representante das Organizações Representativas de Setores Econômicos.

- I.1. Os **GRUPOS TEMÁTICOS** serão compostos pelos membros indicados pelos participantes da Câmara, cujos temas ficam assim subdivididos:

#### **GT.1 - DESENVOLVIMENTO ECONÔMICO E EMPREGO**

- Política Industrial e Política para o Setor Terciário;
- Políticas de Emprego e Requalificação Profissional;
- Capacitação Tecnológica;
- Porto de Santos,
- Marketing Regional.

#### **GT.2 - PLANEJAMENTO URBANO E DE MEIO AMBIENTE PARA O DESENVOLVIMENTO SUSTENTÁVEL DO GRANDE ABC**

- Uso e Ocupação do Solo;
- Proteção aos Mananciais Hídricos do Grande ABC;
- Controle de Enchentes;
- Resíduos Sólidos;
- Circulação e Transporte,
- Saneamento Básico.

#### **GT.3 - DESENVOLVIMENTO SOCIAL**

- Habitação;
- Educação;

- Saúde;
- Segurança Pública,
- Lazer/Cultura.

#### **GT.4 - ASPECTOS ADMINISTRATIVOS E TRIBUTÁRIOS**

- Recursos Financeiros;
- Aspectos Tributários,
- Coordenação Institucional.

### **I. CONSTITUIÇÃO DA CÂMARA DO GRANDE ABC**

- I.1. As entidades que constituem a **CÂMARA DO GRANDE ABC**, na sua instalação são: **GOVERNO ESTADUAL, CONSÓRCIO INTERMUNICIPAL GRANDE ABC, FÓRUM DA CIDADANIA DO GRANDE ABC, PARLAMENTARES DA REGIÃO, ORGANIZAÇÕES REPRESENTATIVAS DE SETORES ECONÔMICOS e de TRABALHADORES.**

- I.1. O ingresso de novos participantes no âmbito da Câmara, será precedido de consulta a seus membros.

- I.1. Cada Grupo Temático terá um coordenador designado pela Coordenação Executiva. Tendo em vista a efetiva participação das entidades, propõe-se que cada Grupo Temático seja coordenado por uma entidade diferente.

## II. FUNCIONAMENTO DA CÂMARA DO GRANDE ABC

- I.1. Cabe ao Conselho Deliberativo aprovar as propostas das ações formuladas pelos Grupos Temáticos, zelando pela unidade da Câmara.
- I.1. Cabe a Coordenação Executiva gerenciar e acompanhar o desenvolvimento dos trabalhos temáticos, viabilizando sua integração, bem como a sua divulgação e o apoio logístico.
- I.1. No âmbito dos respectivos Grupos Temáticos, cada uma das entidades representadas apresentará seu Diagnóstico e Propostas sobre o tema. O documento final refletirá o consenso das discussões. Eventuais Diagnósticos e Propostas não contempladas serão anexados, constando o nome da entidade autora.
- I.1. Os Grupos funcionarão conforme cronograma previamente elaborado.
- I.1. É função do Coordenador representar o Grupo Temático junto à Coordenação Executiva.

## I. CRONOGRAMA DA CÂMARA DO GRANDE ABC

- I.1. **Em março de 1997**, serão instalados os trabalhos da CÂMARA DO GRANDE ABC, com entrega ao Governador do Estado do Termo de Acordo,

contendo também o Regimento Interno e a Metodologia, assinado por todas as entidades promotoras.

- I.1. **Em maio**, será realizado um Seminário Internacional acerca do DESENVOLVIMENTO ECONÔMICO REGIONAL.
- I.1. Os trabalhos dos Grupos Temáticos estão previstos para o período de **março a julho**, quando haverá a realização de um Seminário, com vistas à assinatura do “**ACORDO DO GRANDE ABC**”.
- I.1. Neste período, a Coordenação Executiva realizará reuniões, conforme cronograma a ser definido, visando acompanhar e estabelecer diretrizes para os Grupos Temáticos.

## I. PROPOSTA PARA O SEMINÁRIO DE JULHO

- I.1. O Programa do Seminário deverá ser definido pela Coordenação Executiva, devendo ser organizado em seções relativas aos Grupos Temáticos.
- I.1. Deverá ser aprovado o “**ACORDO DO GRANDE ABC**”, com medidas de execução imediata e um Planejamento de médio e longo prazo.

## **7.4 Anexo IV**

### **FUNCIONAMIENTO DOS GRUPOS TEMÁTICOS**

O funcionamento dos grupos temáticos nas reuniões dos grupos, cada entidade apresentará seus diagnósticos e propostas sobre o respectivo tema.

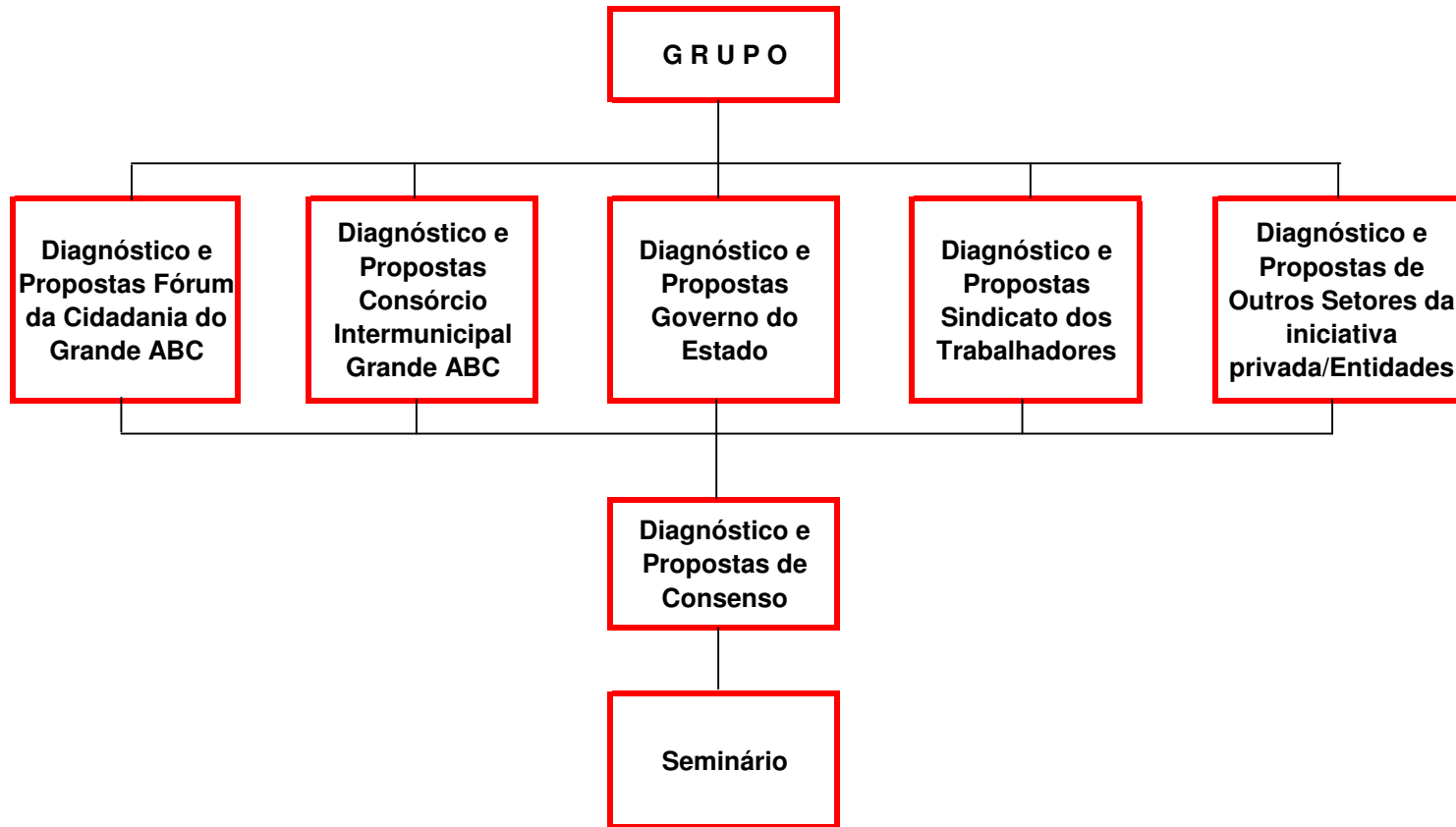



## **7.5 Anexo V**

### **BALANÇO DOS ACORDOS REGIONAIS**

**COORDENAÇÃO EXECUTIVA  
BALANÇO DOS ACORDOS**

MÊS / ANO	ACORDO	RESPONSÁVEL	SITUAÇÃO	OBSERVAÇÃO
NOV/97	<b>CIRCUÍTO REGIONAL CULTURAL AMBIENTAL</b> Cooperação técnica visa o Planejamento integrado para o setor	Prefeituras	Encerrado	<ul style="list-style-type: none"> <li>• Reorganização do GT Turismo</li> <li>• Vinda do Secretário João Carlos Meirelles em 02/03</li> <li>• Programada vinda Pres. Embratur para jul/03</li> </ul>
NOV/97	<b>PLANO PARA O MOVIMENTO DE ALFABETIZAÇÃO DE JOVENS E ADULTOS DO GRANDE ABC – MOVA REGIONAL</b>  Capacitação de Educadores - Prefeituras Criação do Fórum Municipal de Alfabetização Criação do Fórum Regional de Alfabetização Grupo regional para acompanhamento Participação: <ul style="list-style-type: none"> <li>○ Empresas</li> <li>○ Igrejas</li> <li>○ Sindicatos Movimentos Populares</li> </ul>	Prefeituras Sindicato dos Metalúrgicos do ABC	Concluído	<ul style="list-style-type: none"> <li>• Desenvolver política de educação para jovem e adulto</li> <li>• Oscip</li> </ul>
NOV/97	<b>PLANO PARA CONSTITUIÇÃO DA AGÊNCIA DE DESENVOLVIMENTO GRANDE ABC</b>	Prefeituras Entidades	Concluído	<ul style="list-style-type: none"> <li>• Constituída em 1998</li> </ul>
NOV/97	<b>PLANO DE MACRODRENAGEM</b> Compromisso de implantar sistemas de retenção de águas pluviais	Governo do Estado Prefeituras	Encerrado c/ desdobramento	<ul style="list-style-type: none"> <li>• Acordo conceitual</li> <li>• Continua em acordo 2000 e 2002</li> </ul>
NOV/97	<b>PLANO DE MELHORIA DO SISTEMA VIÁRIO</b>			

MÊS / ANO	ACORDO	RESPONSÁVEL	SITUAÇÃO	OBSERVAÇÃO
	<ul style="list-style-type: none"> <li>Complementação do Trevo do Km 14 da SP-150 – Via Anchieta</li> </ul>	Município de SBC/ Governo do Estado	Concluído	
	<ul style="list-style-type: none"> <li>Construção de Viaduto no Km 18 da SP – 150 – Via Anchieta</li> </ul>	Município de SBC/ Governo do Estado	Em andamento	<ul style="list-style-type: none"> <li>Rec. BID / SBC</li> </ul>
	<ul style="list-style-type: none"> <li>Construção de viaduto no KM 19+500 da SP –150 – Via Anchieta</li> </ul>	Município de SBC/ Governo do Estado	Não Executada	<ul style="list-style-type: none"> <li>Sem interesse de São Bernardo do Campo</li> </ul>
	<ul style="list-style-type: none"> <li>Complementação do Trevo do KM 23 da SP – 150 – Via Anchieta</li> </ul>	Município de SBC/ Governo do Estado	Projeto em aprovação na Ecovias	
	<ul style="list-style-type: none"> <li>Complementação do Trevo do KM 16 da Rodovia dos Imigrantes / Diadema</li> </ul>		Não Executada	<ul style="list-style-type: none"> <li>Retomar negociação</li> </ul>
	<ul style="list-style-type: none"> <li>Recapeamento; recuperação dos acostamentos da Rodovia Índio-Tibirica</li> </ul>		Concluído	
	<ul style="list-style-type: none"> <li>Execução dos trevos Ribeirão Pires / Riacho Grande, 3º faixa e iluminação da Rodovia Índio-Tibirica</li> </ul>		Concluído parcialmente	<ul style="list-style-type: none"> <li>Falta executar a 3ª faixa</li> <li>Trevo e Iluminação pendentes</li> </ul>
	<ul style="list-style-type: none"> <li>Projeto Interligação Mauá a Anchieta</li> </ul>		Reformulado	<ul style="list-style-type: none"> <li>Rodoanel</li> </ul>
	<ul style="list-style-type: none"> <li>Estudos para implantação do Rodoanel</li> </ul>		Concluído	<ul style="list-style-type: none"> <li>Ver acordo de 2000</li> </ul>
NOV/97	<p align="center"><b>PLANO DE AÇÃO PARA REVISÃO DA LEI Nº 9472/96</b> Propiciar atividades industriais compatíveis com a proteção aos mananciais</p>	Governo do Estado Prefeituras Deputados Estaduais	Concluído	<ul style="list-style-type: none"> <li>Em vigor Lei Estadual nº 9866/97</li> </ul>
NOV/97	<p align="center"><b>PLANO PARA O AUMENTO DA COMPETITIVIDADE DAS CADEIAS PRODUTIVAS DO ABC</b> Constituição do Fundo de Aval / Acesso à financiamentos –</p>	Governo do Estado	Concluído parcialmente c/ desdobramento	<ul style="list-style-type: none"> <li>Foi constituído o Fundo de Aval – FDA</li> <li>Continua em acordos 2000 /</li> </ul>

MÊS / ANO	ACORDO	RESPONSÁVEL	SITUAÇÃO	OBSERVAÇÃO
	micro, pequenas e médias empresas Implantação de Programas Setoriais de Apoio e Difusão Tecnológica Implementação de Programas Setoriais de Qualificação Profissional			2002
NOV/97	<b>PLANO DE FORMAÇÃO PROFISSIONAL PARA O GRANDE ABC E IMPLEMENTAÇÃO DO OBSERVATÓRIO DE SITUAÇÃO DE EMPREGO</b>	Governo do Estado Prefeituras DIEESE	Encerrado	<ul style="list-style-type: none"> <li>A Agência estudará retomada para novos acordos</li> </ul>
NOV/97	<b>PLANO PARA O MOVIMENTO REGIONAL "CRIANÇA PRIORIDADE 1"</b> Integração da Câmara do Grande ABC ao Movimento	Governo do Estado Prefeituras Entidades	Concluído com desdobramento	<ul style="list-style-type: none"> <li>Continua em acordos 2000/2002</li> </ul>

MÊS / ANO	ACORDO	RESPONSÁVEL	SITUAÇÃO	OBSERVAÇÃO
AGO/98	<p><b>PÓLO TECNOLÓGICO DO GRANDE ABC</b>  Aumentar competitividade de suas cadeias produtivas  Atrair e estimular investimentos (industrial/serviço)  Promover modernização (micro, pequenas e médias empresas)</p>	<p>Governo do Estado  Prefeituras</p>	<p>Encerrado c/  desdobramento</p>	<ul style="list-style-type: none"> <li>• Acordo conceitual</li> <li>• Continua em acordos/2000/2002</li> </ul>
AGO/98	<p><b>AÇÕES PARA O AUMENTO DA COMPETITIVIDADE DAS CADEIAS PRODUTIVAS</b>  Implementar o Fundo de Aval (FDA)  Tornar Nossa Caixa / Nosso Banco – Agentes BNDES  Sensibilização de pequenas empresas para modernização tecnológica</p>	<p>Governo do Estado  Prefeituras  Entidades  Empresariais e de  Trabalhadores</p>	<p>Concluído  parcialmente c/  desdobramento</p>	<ul style="list-style-type: none"> <li>• Regulamentado o Fundo de Aval – Lei nº</li> <li>• Continua em acordos/2000/2002</li> </ul>
AGO/98	<p><b>EFLUENTES HÍDRICOS</b>  Compromisso para buscar soluções visando recuperação e preservação da qualidade do manancial hídrico da Sub-bacia do Rio Grande do Reservatório Billings</p>	<p>Governo do Estado  Prefeituras</p>	<p>Concluído com  desdobramento</p>	<ul style="list-style-type: none"> <li>• Continua em acordo/2000 – Coletor Tronco</li> </ul>
AGO/98	<p><b>PLANO DE MACRODRENAGEM</b>  (Aditamento para execução de obras)</p>	<p>Governo do Estado  Prefeituras</p>	<p>Concluído com  desdobramento</p>	<ul style="list-style-type: none"> <li>• Continua em acordo/2000/2002</li> </ul>
AGO/98	<p><b>SAÚDE REGIONAL</b></p>			
	<ul style="list-style-type: none"> <li>• Acordo 1: Retomada das Obras do Hospital Serraria</li> </ul>	<p>Governo do Estado  Prefeituras  Conselho de Saúde  Municipais  Faculdades da  Região  Conselho Regional  de Medicina  Sociedade Civil</p>	<p>Concluído com  desdobramento</p>	<ul style="list-style-type: none"> <li>• Continua em acordo 2000/2002</li> </ul>
		<p>Governo do Estado</p>	<p>Concluído c/</p>	

MÊS / ANO	ACORDO	RESPONSÁVEL	SITUAÇÃO	OBSERVAÇÃO
	<ul style="list-style-type: none"> <li>Acordo 2: Equipe Médica Junto ao 8º GI Constituição de equipe médica</li> </ul>	Prefeituras	desdobramento	<ul style="list-style-type: none"> <li>Continua em acordo 2000/2002</li> </ul>
	<ul style="list-style-type: none"> <li>Acordo 3: Instituir Subgrupo em Saúde Mental</li> </ul>	Governo do Estado Prefeituras Fórum da Cidadania Universidades	Concluído c/ desdobramento	<ul style="list-style-type: none"> <li>Instituído o SGT</li> <li>Continua em acordo 2000/2002</li> </ul>
	<ul style="list-style-type: none"> <li>Acordo 4: Centro Regional de Manutenção e Reparos de Equipamentos Médicos Hospitalares</li> </ul>	Governo do Estado Prefeituras Fórum da Cidadania ETE Lauro Gomes	Encerrado c/ desdobramento	<ul style="list-style-type: none"> <li>Continua em acordo 2000/2002</li> </ul>
AGO/98	<p align="center"><b>ATIVIDADE COMERCIAL</b> Abertura facultativa do comércio aos domingos</p>	Sindicato do Comercio Varejista Sindicato dos Trabalhadores do Comércio Prefeituras DRT	Concluído	<ul style="list-style-type: none"> <li>O Acordo teve caráter experimental válido entre 01.09.98 a 31.12.98</li> </ul>
AGO/98	<p align="center"><b>PLANO PARA O MOVIMENTO REGIONAL "CRIANÇA PRIORIDADE 1"</b></p>			
	<ul style="list-style-type: none"> <li>Acordo 1: Modelo Gestão</li> </ul>	Governo do Estado Prefeituras Entidades	Concluído	Instalado em 1999
	<ul style="list-style-type: none"> <li>Acordo 2: Implantação de Medida Sócio-Educativa</li> </ul>	Governo Estadual Prefeituras Entidades	Encerrado c/ desdobramento	<ul style="list-style-type: none"> <li>Continua em acordo 2000/2002</li> </ul>
	<ul style="list-style-type: none"> <li>Acordo 3: Corredor do Troleibus</li> </ul>	Governo Estadual Prefeituras	Concluído	
	<ul style="list-style-type: none"> <li>Acordo 4: 1º Encontro Regional</li> </ul>	Prefeituras Entidades	Concluído	
	<ul style="list-style-type: none"> <li>Acordo 5: Divulgação das Ações de um ano do Movimento</li> </ul>	Governo Estadual Prefeituras	Concluído	

MÊS / ANO	ACORDO	RESPONSÁVEL	SITUAÇÃO	OBSERVAÇÃO
		Entidades		
AGO/98	<b>SISTEMA VIÁRIO E TRÁFEGO</b>			
	<ul style="list-style-type: none"> <li>Acordo 1: Estabelecimento de Processo sistêmico de Planejamento Estratégico de Transporte no Grande ABC</li> </ul>	STM	Concluído	<ul style="list-style-type: none"> <li>PITU 2020 – Programa de Integração de Transportes Urbanos em implementação</li> </ul>
	<ul style="list-style-type: none"> <li>Acordo 2: Intercâmbio de informações STM/Emplasa</li> </ul>	Prefeituras STM Emplasa	Concluído	<ul style="list-style-type: none"> <li>Bancos de Dados disponível Municípios/Emplasa</li> </ul>
	<ul style="list-style-type: none"> <li>Acordo 3: Caracterização do sistema Viário de Interesse Metropolitano</li> </ul>	Municípios STM	Concluído	<ul style="list-style-type: none"> <li>Concluído o Plano Diretor do Sistema Viário de Interesse Metropolitano (SIVIM)</li> </ul>
	<ul style="list-style-type: none"> <li>Acordo 4: Implantação de unidade para habilitação e licenciamento de veículos para Pessoas Portadoras de Deficiência</li> </ul>	Municípios Detran SP	Concluído	<ul style="list-style-type: none"> <li>Funcionando no Município de SBC junto a Secretaria Municipal de Desenvolvimento Social e Cidadania</li> </ul>
AGO/98	<b>TRANSPORTES COLETIVO REGIONAL</b>			
	<ul style="list-style-type: none"> <li>Acordo 1: Implantação do Sistema Estruturado de Média capacidade do Grande ABC – Cooperação Técnica</li> </ul>	STM EMTU Prefeituras	Concluído	<ul style="list-style-type: none"> <li>Implantação do Sistema tronco de Transportes Coletivo do Grande ABC (Rede de Troleibus e linhas metropolitanas)</li> </ul>
	<ul style="list-style-type: none"> <li>Acordo 2: Modernização do Sistema de Trens Metropolitanos</li> </ul>	STM EMTU	Concluído	<ul style="list-style-type: none"> <li>Substituição ferroviário composição da linha "D" de trens de passageiros por veículos em padrão similar ao do metrô, com ar condicionado</li> <li>Eventual transformação em metrô depende da implantação do Ferroanel Metropolitano</li> </ul>

MÊS / ANO	ACORDO	RESPONSÁVEL	SITUAÇÃO	OBSERVAÇÃO
JAN/00	<b>CONSTRUÇÃO DE 6 RESERVATÓRIOS DE CONTENÇÃO (PISCINÕES)</b> Reafirmar compromisso para implantação do sistema de retenção de águas pluviais e/ou fluviais	Governo do Estado Prefeituras	Concluído	<ul style="list-style-type: none"> <li>• Continua em acordo 2002</li> </ul>
JAN/00	<b>CONTENÇÃO DAS MARGENS DO TAMANDUATEÍ DO</b> Programa de combate às enchentes (Trecho Santo André)	Governo do Estado	Concluído	<ul style="list-style-type: none"> <li>• Continua em acordo 2002</li> </ul>
JAN/00	<b>AÇÕES PARA O AUMENTO DA COMPETITIVIDADE DAS CADEIAS PRODUTIVAS</b> Tornar a Nossa Caixa/ Nosso Banco um agente de porte do BNDES Alterar o regulamento do Fundo de Aval Estadual Ampliar o processo de sensibilização de pequenas empresas	Governo do Estado Prefeituras	Concluído com desdobramento	<ul style="list-style-type: none"> <li>• Nossa Caixa / Nosso Banco tornou-se agente</li> <li>• Alterado regulamento que permite o conjunto com outros Fundos SEBRAE e BNDES</li> <li>• Continua em acordo 2002</li> </ul>
JAN/00	<b>PROGRAMA DE RECUPERAÇÃO AMBIENTAL DA BACIA BILLINGS</b> Criação do Grupo Técnico	Governo do Estado Prefeituras	Concluído com desdobramento	<ul style="list-style-type: none"> <li>• Co-tomadores SA/SBC/Diadema/SP</li> <li>• Resultou na elaboração da Carta-consulta ao COFIEX – Comissão p/ financiamento externo</li> </ul>
JAN/00	<b>DESENVOLVIMENTO DE AÇÕES PARA MELHORIA DA SEGURANÇA PÚBLICA</b>	Governo do Estado Prefeituras Poder Legislativo e Judiciário Setor Empresarial Sociedade Civil	Concluído com desdobramento	<ul style="list-style-type: none"> <li>• Prossegue com enfoque para o Sistema Regional de Segurança Pública – Acordo 2002</li> </ul>
JAN/00	<b>REDE DE SERVIÇOS DE ATENÇÃO À INFÂNCIA E A JUVENTUDE</b> Fortalecimento / Constituição de rede articulada	Governo do Estado Prefeituras COMDECA UNICEF	Encerrado com desdobramento	<ul style="list-style-type: none"> <li>• Prosseguimento para complementação da rede</li> <li>• Acordo 2002</li> </ul>
JAN/00	<b>BANCO MUNDIAL/ HABITAT – PROGRAMA DE</b>	Agência	Concluído	<ul style="list-style-type: none"> <li>• Resultou no Seminário</li> </ul>



MÊS / ANO	ACORDO	RESPONSÁVEL	SITUAÇÃO	OBSERVAÇÃO
	<b>ASSISTÊNCIA A REGIÃO DO GRANDE ABC</b>			Internacional "Cidades Produtivas e Inclusivas" em 2002 <ul style="list-style-type: none"> <li>Publicações dos anais do Seminário</li> </ul>
JAN/00	<b>ESTABELECIMENTO DO PRÊMIO GERAÇÃO DE EMPREGO, OCUPAÇÃO E RENDA</b>	Sindicato/ Agência	Encerrado	
JAN/00	<b>AMPLIAÇÃO DA OFERTA DE LEITOS HOSPITALARES</b>			
	<ul style="list-style-type: none"> <li>Conclusão das obras de construção do Hospital Público Estadual – Hospital Serraria e plena ativação</li> </ul>	Governo do Estado (SES)	Concluído	<ul style="list-style-type: none"> <li>Está em curso elaboração de projeto para ativação plena do Hospital Serraria / Diadema</li> </ul>
	<ul style="list-style-type: none"> <li>Estudo de viabilização técnico-administrativo e econômica do Hospital Nardini para a ativação plena de seus leitos operacionais</li> </ul>	Governo do Estado Município de Mauá	Encerrado	<ul style="list-style-type: none"> <li>Enfoque para novo acordo em 2003 para reformas predial</li> </ul>
	<ul style="list-style-type: none"> <li>Incorporação dos leitos de obstetrícia de baixo e média complexidade nos recursos repassado pelo Ministério da Saúde ao Hospital Municipal São Lucas, de Ribeirão Pires</li> </ul>		Concluído	<ul style="list-style-type: none"> <li>Manutenção depende de ação local</li> </ul>
JAN/00	<b>CAPACITAÇÃO DE RECURSOS HUMANOS NA ÁREA DE SAÚDE MENTAL</b>	Governo de Estado Prefeituras UNIAD UNIA NESME	Concluído	

MÊS / ANO	ACORDO	RESPONSÁVEL	SITUAÇÃO	OBSERVAÇÃO
AGO/98	<p><b>AMPLIAR A OFERTA HABITACIONAL DA REGIÃO</b> Ações Prioritárias:</p> <p>a) Programa de Regularização Fundiária b) Programa de Reassentamento de família - Vila Ferreira c) Programa de Atuação em Cortiço – PAC d) Linha de financiamento para Cesta de Material e Apoio Técnico – Jd. Oratório (Mauá) - Jd. Serrano (R.P.)</p>	<p>Governo do Estado – (SEH – CDH) Prefeituras</p>	Em discussão	<ul style="list-style-type: none"> <li>Definição da faixa salarial</li> <li>Adequar AO Programa do CDHU</li> <li>Atender áreas degradadas</li> <li>Negociação no coletivo para atender RP / RGS</li> </ul>
AGO/98	<p><b>SETOR PETROQUÍMICO</b> Programa de Qualificação e Requalificação Profissional (Projeto Alquimia)</p>	<p>Governo do Estado – SERT Prefeituras Sindicato dos Químicos do ABC Empresas</p>	Em andamento	<ul style="list-style-type: none"> <li>Projeto passou por reformulação</li> <li>Aguardar o recurso disponível do FAT p/ 2003</li> </ul>
AGO/98	<p><b>REVITALIZAÇÃO DO SETOR MOVELEIRO</b> Plano Ação:</p> <p>a) Revitalização da atividade moveleira b) Sensibilização do setor e parceiros c) Modernização do Parque Fabril d) Programa de Marketing e) Programa de apoio e difusão tecnológica f) Programa de qualificação profissional g) Desenvolvimento “Design” h) Certificação e selo de qualidade i) Câmara de negócios inter-associados e prod. Cooperados j) Central de campus k) Iniciativa a exportação</p>	<p>Governo do Estado (SCTDET) Prefeituras/ SEBRAE/</p>	Em andamento	

MÊS / ANO	ACORDO	RESPONSÁVEL	SITUAÇÃO	OBSERVAÇÃO
	I) Banco de dados			
JAN/00	<b>OPERAÇÃO E MANUTENÇÃO DOS RESERVATÓRIOS DE CONTENÇÃO</b>	Governo do Estado – (DAEE) Prefeituras	Em andamento	<ul style="list-style-type: none"> <li>• Precisa um Plano conjugado</li> <li>• Serviço integrado urbano/educação ambiental/obras</li> </ul>
JAN/00	<b>COLETOR TRONCO</b> Construção de sistema de coletor para afastamento de efluentes hídricos da Bacia Billings	Governo do Estado Governo Federal	<ul style="list-style-type: none"> <li>• Início por Mauá – recursos SABESP</li> <li>• Falta Governo Federal liberar 18 milhões</li> </ul>	<ul style="list-style-type: none"> <li>• Projeto iniciado</li> <li>• Articulação com o Governo Federal / ofício 003/03/03</li> </ul>
JAN/00	<b>ÁGUA INDUSTRIAL</b> Viabilização de estação de produção de água para fins industriais conjugada com tratamento de 100% dos efluentes de Mauá	Município de Mauá	<ul style="list-style-type: none"> <li>• Processo de licenciamento</li> <li>• Elaboração da especificação pela ECOSAMA</li> </ul>	<ul style="list-style-type: none"> <li>• Em discussão permanente no GT Petroquímico</li> </ul>
JAN/00	<b>RODOANEL / EXTENSÃO DO TRECHO SUL</b> Implantação do trecho sul do anel viário metropolitano estendido até Mauá	Governo do Estado (DERSA) Governo Federal	<ul style="list-style-type: none"> <li>• Processo de Licenciamento</li> <li>• Elaboração de projeto de execução</li> </ul>	<ul style="list-style-type: none"> <li>• Implementação a médio prazo</li> <li>• Início das obras em 2004</li> <li>• Orçamento Federal 2003 – 23 milhões contra gerenciado</li> </ul>
JAN/00	<b>PÓLO TECNOLÓGICO DO GRANDE ABC</b>	Governo do Estado Prefeituras	Em andamento	<ul style="list-style-type: none"> <li>• Incluso no</li> </ul>

MÊS / ANO	ACORDO	RESPONSÁVEL	SITUAÇÃO	OBSERVAÇÃO
	<p>Implementar:</p> <ul style="list-style-type: none"> <li>Centros de Apoio e Difusão Tecnológica para o Setor Moveleiro</li> <li>Centro de Apoio e Difusão Tecnológica para o Setor Plástico</li> </ul> <p>Implantar:</p> <ul style="list-style-type: none"> <li>Curso Técnico para o Setor Moveleiro</li> <li>Curso de Tecnologia para o Setor Plástico</li> </ul>	SEBRAE		<p>orçamento estadual 2003 a ser incentivado pelos prefeitos</p> <ul style="list-style-type: none"> <li>Reunião com o Secretário de Ciência e Tecnologia</li> <li>Discussão na Agência</li> </ul>
JAN/00	<p><b>SISTEMA INTEGRADO DE FISCALIZAÇÃO, CONTROLE E LICENCIAMENTO</b></p> <p>Estudar propostas para viabilizar a implantação de um Sistema Integrado de Fiscalização, Controle e Licenciamento</p>	<p>Governo do Estado (SMA - SRHSO DAEE - SABESP SSP – SEE – SEF Procuradoria Geral do Estado) Prefeituras</p>	<p>Está ocorrendo de forma individual (SA; SBC; Diadema, Mauá) através da ANAMA – Associação Nacional de Meio Ambiente, em território não situado em área de proteção aos mananciais</p>	<ul style="list-style-type: none"> <li>Há necessidade de repactuar o Acordo para contemplar os territórios situados em área de proteção aos mananciais.</li> <li>Com aprovação dos instrumentos legais Lei Específica e PDPA</li> </ul>
JAN/00	<p><b>DESENVOLVIMENTO DE AÇÕES ESTRATÉGICAS PARA GESTÃO REGIONAL DE RESÍDUOS SÓLIDOS</b></p>	Prefeituras		<ul style="list-style-type: none"> <li>Retomar</li> </ul>

MÊS / ANO	ACORDO	RESPONSÁVEL	SITUAÇÃO	OBSERVAÇÃO
JAN/00	<b>CARTOGRÁFICA DA REDE DE SERVIÇOS DA ÁREA SOCIAL</b>	Governo do Estado – (SEADS) Prefeituras		<ul style="list-style-type: none"> <li>Retomará através da Regional do ABC – DRADS</li> </ul>
JAN/00	<b>MOVIMENTO REGIONAL “ UM POR UM PELA INFÂNCIA E JUVENTUDE”</b>	Prefeituras Sindicatos Empresas Entidades	Parado	<ul style="list-style-type: none"> <li>Retomar</li> </ul>
JAN/00	<b>AMBIENTE URBANO DE QUALIDADE</b>			
	<ul style="list-style-type: none"> <li>Criação de um Observatório de Índice Regional de Qualidade de Vida Urbana do Grande ABC</li> </ul>	Agência de Desenvolvimento IMES	Fase de conclusão	<ul style="list-style-type: none"> <li>Falta pesquisa de campo</li> <li>Sugere a Coordenação pelo Consórcio</li> </ul>
	<ul style="list-style-type: none"> <li>QUALIURB</li> </ul>	Agência de Desenvolvimento UNIABC Governo do Estado / Condephaat	Andamento com perspectivas	<ul style="list-style-type: none"> <li>Definir nova Coordenação</li> </ul>
JAN/00	<b>APRIMORAMENTO DO SISTEMA REGIONAL DE SAÚDE</b>			
	<ul style="list-style-type: none"> <li>Oficina Regional de Equipamentos Médicos</li> </ul>	Governo do Estado (SES – CEETPS) Prefeituras	Pendente	<ul style="list-style-type: none"> <li>Secretaria de Saúde deve elaborar projeto</li> <li>Articular junto a Agência de</li> </ul>

MÊS / ANO	ACORDO	RESPONSÁVEL	SITUAÇÃO	OBSERVAÇÃO
				Desenvolvimento visando a criação de empresa através das Incubadoras
	<ul style="list-style-type: none"> <li>Aperfeiçoamento do Sistema de Urgência e Emergência – Resgate do 8º GI               <ul style="list-style-type: none"> <li>- complementação de equipe médica</li> <li>- renovação de frota de veículos</li> </ul> </li> </ul>	Governo do Estado (Corpo de Bombeiros Polícia Militar Central de Operações do 8º GI)	Em curso	<ul style="list-style-type: none"> <li>Certificar seu desempenho junto ao 8º GI</li> </ul>
	<ul style="list-style-type: none"> <li>Incentivo a ampliação da oferta de serviços de Atendimento Ambulatorial de Saúde Mental mediante:               <ul style="list-style-type: none"> <li>- Curso de capacitação</li> <li>- Implantação do Programa de Assistência Farmacêutica</li> </ul> </li> </ul>		Em curso  Necessidade de cadastramento	<ul style="list-style-type: none"> <li>Na medida em que ocorrerem as capacitações, amplia-se a oferta de serviços</li> <li>SBC – está cadastrado</li> <li>SCS – em processo</li> </ul>
	<ul style="list-style-type: none"> <li>Financiamento de projetos de capacitação das Equipes de Saúde da Família</li> </ul>		<ul style="list-style-type: none"> <li>Criado o Pólo de Capacitação junto a Faculdade de Medicina do ABC</li> <li>Todas as cidades já implantaram as Equipes de Saúde de Família</li> </ul>	<ul style="list-style-type: none"> <li>Certificar treinamento junto a Faculdade de Medicina do ABC e avaliar</li> </ul>



MÊS / ANO	ACORDO	RESPONSÁVEL	SITUAÇÃO	OBSERVAÇÃO
JAN/00	<b>PRE – PLANEJAMENTO REGIONAL ESTRATÉGICO DO GRANDE ABC</b>	Câmara do Grande ABC		

MÊS / ANO	ACORDO	RESPONSÁVEL	SITUAÇÃO	OBSERVAÇÃO
MAI/02	<b>ENSINO PROFISSIONALIZANTE</b> Unidade de CEETEPS em Mauá e Diadema	Governo do Estado Prefeituras	Andamento	<ul style="list-style-type: none"> <li>Mauá implantado</li> <li>Diadema em negociação do espaço</li> </ul>
MAI/02	<b>IMPLANTAÇÃO DO PÓLO TECNOLÓGICO DO GRANDE ABC</b> Implementar: <ul style="list-style-type: none"> <li>Centros de Apoio e Difusão Tecnológica para o setor de Cosméticos</li> <li>Centros de Apoio e Difusão Tecnológica para o setor de Manufatura Mecânica</li> </ul> Implantar: <ul style="list-style-type: none"> <li>Curso de Tecnologia para o setor de Cosméticos</li> <li>Curso de Tecnologia para o setor de Manufatura Mecânica</li> </ul>	Governo do Estado Prefeituras SEBRAE	Parado	<ul style="list-style-type: none"> <li>Refazer orçamento</li> </ul>
MAI/02	<b>PÓLO TECNOLÓGICO</b> Implementar Centro de Apoio e Difusão Tecnológica para o setor Plástico no ABC	Governo de Estado Prefeituras	Andamento	<ul style="list-style-type: none"> <li>SECTDE propõe no orçamento</li> </ul>
MAI/02	<b>PROJETO BILLINGS</b> Programa de Recuperação Ambiental da Bacia Billings	Governo de Estado (SMA - SRHSO DAEE - SABESP SSP – SEE - SEF Procuradoria Geral do Estado) Prefeituras	Dez/2002 – BID liberou U\$ 1 milhão do Fundo do Governo Japonês para detalhamento das intervenções do Programa	<ul style="list-style-type: none"> <li>Há necessidade de repactuar o Acordo para contemplar os territórios situados em área de proteção aos mananciais.</li> <li>Certificar detalhamento das intervenções previstas no Projeto Billings</li> </ul>



MÊS / ANO	ACORDO	RESPONSÁVEL	SITUAÇÃO	OBSERVAÇÃO
				<ul style="list-style-type: none"> <li>Acompanhar contratação de consultores para o PDPA – previsto para julho 2003</li> </ul>
MAI/02	<b>DRENAGEM PLUVIAL E FLUVIAL CONSTRUÇÃO DE 6 PISCINÕES</b>	Governo do Estado Prefeituras	Andamento	
MAI/02	<b>SISTEMA VIÁRIO E TRÁFEGO</b> conexão entre o anel rodoviário metropolitano "Rodoanel Mário Covas" e o Pólo Petroquímico de Capuava	Governo do Estado Prefeituras	Implementação a longo prazo	<ul style="list-style-type: none"> <li>Necessita implementação do Rodoanel</li> </ul>
MAI/02	<b>APOIO A EMPRESAS</b> Ações para o aumento da Competitividade das Cadeias Produtivas <ul style="list-style-type: none"> <li>Nossa Caixa – Nosso Banco – Automático</li> <li>Nossa Caixa – Nosso Banco – Agente do PROGER / FAT</li> <li>Implementação de programas especiais (Centros de A&amp;D)</li> <li>Sensibilização de pequenas empresas para modernização (Setores Plástico / Moveleiro / Cosméticos / Manufatura Mecânica)</li> <li>Reitera Nossa Caixa – Nosso Banco – atingir meta de R\$ 300 milhões / ano para financiar pequenas empresas com recursos do BNDES, FINAME e FAT</li> <li></li> </ul>	Governo do Estado (Nossa Caixa)	Lento	

MÊS / ANO	ACORDO	RESPONSÁVEL	SITUAÇÃO	OBSERVAÇÃO
MAI/02	<b>MOVIMENTO CRIANÇA PRIORIDADE 1</b> Inclusão Social dos Jovens da Região do Grande ABC a partir do Trinômio; Trabalho, Ação Social E Educação	Sindicatos Empresas Prefeituras Agência		Acertos a serem realizados com sindicatos e empresas
MAI/02	<b>MOVIMENTO CRIANÇA PRIORIDADE 1</b> Pacto São Paulo – fazer frente a violência, abuso e exploração sexual de crianças e adolescentes			
	<ul style="list-style-type: none"> <li>Articulação através do “Pacto São Paulo”</li> </ul>	Governo Federal Prefeituras ONGs Governo do Estado (SEADS)	Concluído	
	<ul style="list-style-type: none"> <li>Implementação do Programa humanizado para atendimento integral de crianças, adolescentes e mulheres vitimizados sexualmente</li> </ul>	Governo do Estado (SEADS) Secretaria Municipais da Saúde Secretarias Municipais de Segurança Pública Secretárias Municipais de Educação	Concluído parcialmente em Santo André e São Bernardo do Campo	<ul style="list-style-type: none"> <li>A ser concluído nos demais Prefeituras</li> <li>Estabelecer fluxo interno entre Saúde e Assistência Social</li> </ul>
MAI/02	<b>MOVIMENTO CRIANÇA PRIORIDADE 1</b> Medidas Sócio-Educativas Em Meio Aberto ao Jovem Autor de Ato Infracional	Governo do Estado	<ul style="list-style-type: none"> <li>Convênios com SBC e SA parcial (entidades)</li> <li>Diadema está ocorrendo com Florestan Fernandes               <ul style="list-style-type: none"> <li>Mauá</li> </ul> </li> <li>RP / RGS – c/ universidades – em discussão para 1 proposta comum</li> </ul>	<ul style="list-style-type: none"> <li>Complementar convênios com Diadema e Mauá</li> <li>Equiparar repasse R\$ 130/per capita</li> </ul>
MAI/02		Governo do Estado	Em andamento	<ul style="list-style-type: none"> <li>Obra concluída</li> </ul>

<b>MÊS / ANO</b>	<b>ACORDO</b>	<b>RESPONSÁVEL</b>	<b>SITUAÇÃO</b>	<b>OBSERVAÇÃO</b>
	<b>SAÚDE PÚBLICA</b> Implantação do Hospital Regional de Referência em Especialidades – 2ª fase do Hospital Estadual Mario Covas			<ul style="list-style-type: none"><li>• Discussão: plena ativação dos leitos e especialidades</li></ul>

MÊS / ANO	ACORDO	RESPONSÁVEL	SITUAÇÃO	OBSERVAÇÃO
DEZ/02	<p align="center"><b>SISTEMA VIÁRIO E TRÁFEGO</b> Ligação ABC – Guarulhos</p>	<p align="center">Município de Mauá/ SP / Guarulhos Governo do Estado (SETM)</p>		
DEZ/02	<p align="center"><b>SEGURANÇA PÚBLICA</b> Implantação do Sistema Regional de Segurança Pública do Grande ABC</p>	<p align="center">Governo do Estado (SESP – Polícia Militar – Polícia Civil) Prefeituras</p>	<p align="center">Em articulação com integrantes de Conselho Gestor</p>	<ul style="list-style-type: none"> <li>• Instituir o Conselho Gestor do sistema até final de junho/03</li> <li>• INFOCRIM</li> <li>• Sala comunicação integrada 199</li> <li>• Ações de fortalecimento de policiais em casas noturnas, etc</li> <li>• Inventário e criar nova pauta</li> </ul>

<b>MÊS / ANO</b>	<b>ACORDO</b>	<b>RESPONSÁVEL</b>	<b>SITUAÇÃO</b>	<b>OBSERVAÇÃO</b>
FEV/04	<b>PDPA E LEI ESPECÍFICA DA BACIA BILLINGS / TAMANDUATEÍ</b>	Governo do Estado PM Grande ABC Subcomitê das Bacias Billings- Tamanduateí Assembléia Legislativa		
FEV/04	<b>IMPLEMENTAÇÃO DO PROGRAMA DE SANEAMENTO AMBIENTAL DOS MANACIAIS DO ALTO TIETÊ BACIA HIDROGRÁFICA BILLINGS</b>	Governo do Estado SABESP / SEERHS. SEMA / SESA PM do Grande ABC		
FEV/04	<b>RODOANEL E FERROANEL – TRECHO SUL</b>	Governo Federal Governo do Estado Dep. Estaduais e Deputados Federal da Região Consórcio Intermunicipal BNDES		
FEV/04	<b>RODOVIA SP-31 "ÍNDIO TIBIRIÇA"</b>	Governo do Estado PM SBC – SA – RP – RGS Consórcio Intermunicipal BID		
FEV/04	<b>METODOLOGIA DE NEGOCIAÇÃO VISANDO A CONCLUSÃO DO SISTEMA DE COLETA E TRATAMENTO DE ESGOTO NO GRANDE ABC</b>	Consórcio Intermunicipal SABESP / SANED / SEMASA / SAMA / ECOSSAMA DAE – SBC / DAE – SCS PM RP – RGS		

MÊS / ANO	ACORDO	RESPONSÁVEL	SITUAÇÃO	OBSERVAÇÃO
FEV/04	<b>SISTEMA DE ALERTA A INUNDAÇÕES E ESCORREGAMENTOS NO GRANDE ABC</b>	Coordenadorias Estadual, Regional e Setorial de Defesa Civil; Comissões Municipais de Defesa Civil; Consórcio Intermunicipal do Grande ABC; Prefeituras Municipais do Grande ABC; SEERHIS; DAEE; IPT; IGESP; 8º GI de Bombeiros do Grande ABC; Órgãos municipais e estaduais de trânsito e de transportes; ELETROPAULO e demais concessionárias de serviços públicos		
FEV/04	<b>CRIAÇÃO DE UMA ZONA INDUSTRIAL NO PÓLO DE CAPUAVA COM FOCO NAS ATIVIDADES DA CADEIA PETRO / PLÁSTICA</b>	Governo do Estado PM de Mauá e Santo André Agência de Desenvolvimento Econômico do Grande ABC Consórcio Intermunicipal de Grande ABC Deputados Regionais da Região		
FEV/04	<b>EXPANSÃO DO PÓLO PETROQUÍMICO DE CAPUAVA GRANDE ABC</b>	Câmara do Grande ABC Governo Federal / Petrobrás		
FEV/04	<b>VIABILIZAR A IMPLANTAÇÃO DE UM CENTRO DE CONVENÇÕES DO ABC</b>	Setor Privado Governo do Estado Agência de Desenvolvimento Econômico do Grande ABC Consórcio Intermunicipal Embratur		

<b>MÊS / ANO</b>	<b>ACORDO</b>	<b>RESPONSÁVEL</b>	<b>SITUAÇÃO</b>	<b>OBSERVAÇÃO</b>
FEV/04	<b>EIXO FERROVIÁRIO RIBEIRÃO PIRES / PARANAPIACABA</b>	Setor Privado Governo do Estado ABPF PM de Santo André – Ribeirão Pires – Rio Grande da Serra Organizações não Governamentais da Região		
FEV/04	<b>ESTUDOS PARA A IMPLANTAÇÃO DE ROTEIROS TURÍSTICOS INTEGRADOS NO GRANDE ABC</b>	Governo do Estado Agência de Desenvolvimento Econômico do Grande ABC Consórcio Intermunicipal		
FEV/04	<b>CAMINHOS DO MAR – PÓLO ECOTURÍSTICO</b>	EMAE Governo do Estado Instituto Florestal Agência de Desenvolvimento Econômico do Grande ABC Consórcio Intermunicipal AGEM		
FEV/04	<b>PROGRAMA DE FORTALECIMENTO INSTITUCIONAL PARA A IGUALDADE DE GÊNERO E RAÇA, ERRADICAÇÃO DA POBREZA E GERAÇÃO DO EMPREGO</b>	Consórcio Intermunicipal Câmara do Grande ABC Governo Federal OIT		
FEV/04	<b>AMPLIAÇÃO DOS SERVIÇOS HOSPITALARES ESPECIALIZADOS – HOSPITAL SERRARIA</b>	Governo do Estado PM do Grande ABC UNIFESP		
FEV/04	<b>AMPLIAÇÃO DOS SERVIÇOS HOSPITALARES ESPECIALIZADOS – HOSPITAL ESTADUAL MÁRIO COVAS JUNIOR</b>	Governo do Estado PM do Grande ABC UFABC		

<b>MÊS / ANO</b>	<b>ACORDO</b>	<b>RESPONSÁVEL</b>	<b>SITUAÇÃO</b>	<b>OBSERVAÇÃO</b>
FEV/04	<b>PROGRAMA DE ATENDIMENTO AO PACIENTE ONCOLÓGICO</b>	Ministério da Saúde SES PM da Região Universidades da Região		
FEV/04	<b>PROGRAMA DE CAPACITAÇÃO DOS PROFISSIONAIS DE SAÚDE</b>	Ministério da Saúde SES PM da Região Universidades da Região		
FEV/04	<b>REDE DE ATENÇÃO PSICOSSOCIAL DO GRANDE ABC ( RAP ABC)</b>	Ministério da Saúde SES PM da Região ONGs OSCIPs		
FEV/04	<b>PROJETO CASE REGIONALIZAÇÃO DE MEDIDAS SÓCIO-EDUCATIVAS</b>	Governo Federal Governo do Estado PM do Grande ABC Fundações ONGs, Universidades CMDCA, Conselhos Tutelares Vara da Infância e Juventude Promotoria Pública Agência de Desenvolvimento Econômico do Grande ABC Consórcio Intermunicipal Empresários, Sindicatos Sistema S		
FEV/04	<b>PROJETO PAZ NAS ESCOLAS</b>	Governo Federal Governo do Estado Consórcio Intermunicipal Prefeituras Municipais CMDCA / ct Sociedade Civil		



## **7.6 Anexo VI**

### **FOTOS DE EVENTOS DA CÂMARA REGIONAL DO GRANDE ABC**

**COORDENAÇÃO EXECUTIVA  
BALANÇO DOS ACORDOS**

MÊS / ANO	ACORDO	RESPONSÁVEL	SITUAÇÃO	OBSERVAÇÃO
NOV/97	<b>CIRCUÍTO REGIONAL CULTURAL AMBIENTAL</b> Cooperação técnica visa o Planejamento integrado para o setor	Prefeituras	Encerrado	<ul style="list-style-type: none"> <li>• Reorganização do GT Turismo</li> <li>• Vinda do Secretário João Carlos Meirelles em 02/03</li> <li>• Programada vinda Pres. Embratur para jul/03</li> </ul>
NOV/97	<b>PLANO PARA O MOVIMENTO DE ALFABETIZAÇÃO DE JOVENS E ADULTOS DO GRANDE ABC – MOVA REGIONAL</b>  Capacitação de Educadores - Prefeituras Criação do Fórum Municipal de Alfabetização Criação do Fórum Regional de Alfabetização Grupo regional para acompanhamento Participação: <ul style="list-style-type: none"> <li>○ Empresas</li> <li>○ Igrejas</li> <li>○ Sindicatos Movimentos Populares</li> </ul>	Prefeituras Sindicato dos Metalúrgicos do ABC	Concluído	<ul style="list-style-type: none"> <li>• Desenvolver política de educação para jovem e adulto</li> <li>• Oscip</li> </ul>
NOV/97	<b>PLANO PARA CONSTITUIÇÃO DA AGÊNCIA DE DESENVOLVIMENTO GRANDE ABC</b>	Prefeituras Entidades	Concluído	<ul style="list-style-type: none"> <li>• Constituída em 1998</li> </ul>
NOV/97	<b>PLANO DE MACRODRENAGEM</b> Compromisso de implantar sistemas de retenção de águas pluviais	Governo do Estado Prefeituras	Encerrado c/ desdobramento	<ul style="list-style-type: none"> <li>• Acordo conceitual</li> <li>• Continua em acordo 2000 e 2002</li> </ul>
NOV/97	<b>PLANO DE MELHORIA DO SISTEMA VIÁRIO</b>			

MÊS / ANO	ACORDO	RESPONSÁVEL	SITUAÇÃO	OBSERVAÇÃO
	<ul style="list-style-type: none"> <li>Complementação do Trevo do Km 14 da SP-150 – Via Anchieta</li> </ul>	Município de SBC/ Governo do Estado	Concluído	
	<ul style="list-style-type: none"> <li>Construção de Viaduto no Km 18 da SP – 150 – Via Anchieta</li> </ul>	Município de SBC/ Governo do Estado	Em andamento	<ul style="list-style-type: none"> <li>Rec. BID / SBC</li> </ul>
	<ul style="list-style-type: none"> <li>Construção de viaduto no KM 19+500 da SP –150 – Via Anchieta</li> </ul>	Município de SBC/ Governo do Estado	Não Executada	<ul style="list-style-type: none"> <li>Sem interesse de São Bernardo do Campo</li> </ul>
	<ul style="list-style-type: none"> <li>Complementação do Trevo do KM 23 da SP – 150 – Via Anchieta</li> </ul>	Município de SBC/ Governo do Estado	Projeto em aprovação na Ecovias	
	<ul style="list-style-type: none"> <li>Complementação do Trevo do KM 16 da Rodovia dos Imigrantes / Diadema</li> </ul>		Não Executada	<ul style="list-style-type: none"> <li>Retomar negociação</li> </ul>
	<ul style="list-style-type: none"> <li>Recapeamento; recuperação dos acostamentos da Rodovia Índio-Tibirica</li> </ul>		Concluído	
	<ul style="list-style-type: none"> <li>Execução dos trevos Ribeirão Pires / Riacho Grande, 3º faixa e iluminação da Rodovia Índio-Tibirica</li> </ul>		Concluído parcialmente	<ul style="list-style-type: none"> <li>Falta executar a 3ª faixa</li> <li>Trevo e Iluminação pendentes</li> </ul>
	<ul style="list-style-type: none"> <li>Projeto Interligação Mauá a Anchieta</li> </ul>		Reformulado	<ul style="list-style-type: none"> <li>Rodoanel</li> </ul>
	<ul style="list-style-type: none"> <li>Estudos para implantação do Rodoanel</li> </ul>		Concluído	<ul style="list-style-type: none"> <li>Ver acordo de 2000</li> </ul>
NOV/97	<p align="center"><b>PLANO DE AÇÃO PARA REVISÃO DA LEI Nº 9472/96</b> Propiciar atividades industriais compatíveis com a proteção aos mananciais</p>	Governo do Estado Prefeituras Deputados Estaduais	Concluído	<ul style="list-style-type: none"> <li>Em vigor Lei Estadual nº 9866/97</li> </ul>
NOV/97	<p align="center"><b>PLANO PARA O AUMENTO DA COMPETITIVIDADE DAS CADEIAS PRODUTIVAS DO ABC</b> Constituição do Fundo de Aval / Acesso à financiamentos –</p>	Governo do Estado	Concluído parcialmente c/ desdobramento	<ul style="list-style-type: none"> <li>Foi constituído o Fundo de Aval – FDA</li> <li>Continua em acordos 2000 /</li> </ul>

MÊS / ANO	ACORDO	RESPONSÁVEL	SITUAÇÃO	OBSERVAÇÃO
	micro, pequenas e médias empresas Implantação de Programas Setoriais de Apoio e Difusão Tecnológica Implementação de Programas Setoriais de Qualificação Profissional			2002
NOV/97	<b>PLANO DE FORMAÇÃO PROFISSIONAL PARA O GRANDE ABC E IMPLEMENTAÇÃO DO OBSERVATÓRIO DE SITUAÇÃO DE EMPREGO</b>	Governo do Estado Prefeituras DIEESE	Encerrado	<ul style="list-style-type: none"> <li>A Agência estudará retomada para novos acordos</li> </ul>
NOV/97	<b>PLANO PARA O MOVIMENTO REGIONAL "CRIANÇA PRIORIDADE 1"</b> Integração da Câmara do Grande ABC ao Movimento	Governo do Estado Prefeituras Entidades	Concluído com desdobramento	<ul style="list-style-type: none"> <li>Continua em acordos 2000/2002</li> </ul>

MÊS / ANO	ACORDO	RESPONSÁVEL	SITUAÇÃO	OBSERVAÇÃO
AGO/98	<p><b>PÓLO TECNOLÓGICO DO GRANDE ABC</b>  Aumentar competitividade de suas cadeias produtivas  Atrair e estimular investimentos (industrial/serviço)  Promover modernização (micro, pequenas e médias empresas)</p>	<p>Governo do Estado  Prefeituras</p>	<p>Encerrado c/  desdobramento</p>	<ul style="list-style-type: none"> <li>• Acordo conceitual</li> <li>• Continua em acordos/2000/2002</li> </ul>
AGO/98	<p><b>AÇÕES PARA O AUMENTO DA COMPETITIVIDADE DAS CADEIAS PRODUTIVAS</b>  Implementar o Fundo de Aval (FDA)  Tornar Nossa Caixa / Nosso Banco – Agentes BNDES  Sensibilização de pequenas empresas para modernização tecnológica</p>	<p>Governo do Estado  Prefeituras  Entidades  Empresariais e de  Trabalhadores</p>	<p>Concluído  parcialmente c/  desdobramento</p>	<ul style="list-style-type: none"> <li>• Regulamentado o Fundo de Aval – Lei nº</li> <li>• Continua em acordos/2000/2002</li> </ul>
AGO/98	<p><b>EFLUENTES HÍDRICOS</b>  Compromisso para buscar soluções visando recuperação e preservação da qualidade do manancial hídrico da Sub-bacia do Rio Grande do Reservatório Billings</p>	<p>Governo do Estado  Prefeituras</p>	<p>Concluído com  desdobramento</p>	<ul style="list-style-type: none"> <li>• Continua em acordo/2000 – Coletor Tronco</li> </ul>
AGO/98	<p><b>PLANO DE MACRODRENAGEM</b>  (Aditamento para execução de obras)</p>	<p>Governo do Estado  Prefeituras</p>	<p>Concluído com  desdobramento</p>	<ul style="list-style-type: none"> <li>• Continua em acordo/2000/2002</li> </ul>
AGO/98	<p><b>SAÚDE REGIONAL</b></p>			
	<ul style="list-style-type: none"> <li>• Acordo 1: Retomada das Obras do Hospital Serraria</li> </ul>	<p>Governo do Estado  Prefeituras  Conselho de Saúde  Municipais  Faculdades da  Região  Conselho Regional  de Medicina  Sociedade Civil</p>	<p>Concluído com  desdobramento</p>	<ul style="list-style-type: none"> <li>• Continua em acordo 2000/2002</li> </ul>
		<p>Governo do Estado</p>	<p>Concluído c/</p>	

MÊS / ANO	ACORDO	RESPONSÁVEL	SITUAÇÃO	OBSERVAÇÃO
	<ul style="list-style-type: none"> <li>Acordo 2: Equipe Médica Junto ao 8º GI Constituição de equipe médica</li> </ul>	Prefeituras	desdobramento	<ul style="list-style-type: none"> <li>Continua em acordo 2000/2002</li> </ul>
	<ul style="list-style-type: none"> <li>Acordo 3: Instituir Subgrupo em Saúde Mental</li> </ul>	Governo do Estado Prefeituras Fórum da Cidadania Universidades	Concluído c/ desdobramento	<ul style="list-style-type: none"> <li>Instituído o SGT</li> <li>Continua em acordo 2000/2002</li> </ul>
	<ul style="list-style-type: none"> <li>Acordo 4: Centro Regional de Manutenção e Reparos de Equipamentos Médicos Hospitalares</li> </ul>	Governo do Estado Prefeituras Fórum da Cidadania ETE Lauro Gomes	Encerrado c/ desdobramento	<ul style="list-style-type: none"> <li>Continua em acordo 2000/2002</li> </ul>
AGO/98	<p align="center"><b>ATIVIDADE COMERCIAL</b> Abertura facultativa do comércio aos domingos</p>	Sindicato do Comercio Varejista Sindicato dos Trabalhadores do Comércio Prefeituras DRT	Concluído	<ul style="list-style-type: none"> <li>O Acordo teve caráter experimental válido entre 01.09.98 a 31.12.98</li> </ul>
AGO/98	<p align="center"><b>PLANO PARA O MOVIMENTO REGIONAL "CRIANÇA PRIORIDADE 1"</b></p>			
	<ul style="list-style-type: none"> <li>Acordo 1: Modelo Gestão</li> </ul>	Governo do Estado Prefeituras Entidades	Concluído	Instalado em 1999
	<ul style="list-style-type: none"> <li>Acordo 2: Implantação de Medida Sócio-Educativa</li> </ul>	Governo Estadual Prefeituras Entidades	Encerrado c/ desdobramento	<ul style="list-style-type: none"> <li>Continua em acordo 2000/2002</li> </ul>
	<ul style="list-style-type: none"> <li>Acordo 3: Corredor do Troleibus</li> </ul>	Governo Estadual Prefeituras	Concluído	
	<ul style="list-style-type: none"> <li>Acordo 4: 1º Encontro Regional</li> </ul>	Prefeituras Entidades	Concluído	
	<ul style="list-style-type: none"> <li>Acordo 5: Divulgação das Ações de um ano do Movimento</li> </ul>	Governo Estadual Prefeituras	Concluído	

MÊS / ANO	ACORDO	RESPONSÁVEL	SITUAÇÃO	OBSERVAÇÃO
		Entidades		
AGO/98	<b>SISTEMA VIÁRIO E TRÁFEGO</b>			
	<ul style="list-style-type: none"> <li>Acordo 1: Estabelecimento de Processo sistêmico de Planejamento Estratégico de Transporte no Grande ABC</li> </ul>	STM	Concluído	<ul style="list-style-type: none"> <li>PITU 2020 – Programa de Integração de Transportes Urbanos em implementação</li> </ul>
	<ul style="list-style-type: none"> <li>Acordo 2: Intercâmbio de informações STM/Emplasa</li> </ul>	Prefeituras STM Emplasa	Concluído	<ul style="list-style-type: none"> <li>Bancos de Dados disponível Municípios/Emplasa</li> </ul>
	<ul style="list-style-type: none"> <li>Acordo 3: Caracterização do sistema Viário de Interesse Metropolitano</li> </ul>	Municípios STM	Concluído	<ul style="list-style-type: none"> <li>Concluído o Plano Diretor do Sistema Viário de Interesse Metropolitano (SIVIM)</li> </ul>
	<ul style="list-style-type: none"> <li>Acordo 4: Implantação de unidade para habilitação e licenciamento de veículos para Pessoas Portadoras de Deficiência</li> </ul>	Municípios Detran SP	Concluído	<ul style="list-style-type: none"> <li>Funcionando no Município de SBC junto a Secretaria Municipal de Desenvolvimento Social e Cidadania</li> </ul>
AGO/98	<b>TRANSPORTES COLETIVO REGIONAL</b>			
	<ul style="list-style-type: none"> <li>Acordo 1: Implantação do Sistema Estruturado de Média capacidade do Grande ABC – Cooperação Técnica</li> </ul>	STM EMTU Prefeituras	Concluído	<ul style="list-style-type: none"> <li>Implantação do Sistema tronco de Transportes Coletivo do Grande ABC (Rede de Troleibus e linhas metropolitanas)</li> </ul>
	<ul style="list-style-type: none"> <li>Acordo 2: Modernização do Sistema de Trens Metropolitanos</li> </ul>	STM EMTU	Concluído	<ul style="list-style-type: none"> <li>Substituição ferroviário composição da linha "D" de trens de passageiros por veículos em padrão similar ao do metrô, com ar condicionado</li> <li>Eventual transformação em metrô depende da implantação do Ferroanel Metropolitano</li> </ul>

MÊS / ANO	ACORDO	RESPONSÁVEL	SITUAÇÃO	OBSERVAÇÃO
JAN/00	<b>CONSTRUÇÃO DE 6 RESERVATÓRIOS DE CONTENÇÃO (PISCINÕES)</b> Reafirmar compromisso para implantação do sistema de retenção de águas pluviais e/ou fluviais	Governo do Estado Prefeituras	Concluído	<ul style="list-style-type: none"> <li>• Continua em acordo 2002</li> </ul>
JAN/00	<b>CONTENÇÃO DAS MARGENS DO TAMANDUATEÍ DO</b> Programa de combate às enchentes (Trecho Santo André)	Governo do Estado	Concluído	<ul style="list-style-type: none"> <li>• Continua em acordo 2002</li> </ul>
JAN/00	<b>AÇÕES PARA O AUMENTO DA COMPETITIVIDADE DAS CADEIAS PRODUTIVAS</b> Tornar a Nossa Caixa/ Nosso Banco um agente de porte do BNDES Alterar o regulamento do Fundo de Aval Estadual Ampliar o processo de sensibilização de pequenas empresas	Governo do Estado Prefeituras	Concluído com desdobramento	<ul style="list-style-type: none"> <li>• Nossa Caixa / Nosso Banco tornou-se agente</li> <li>• Alterado regulamento que permite o conjunto com outros Fundos SEBRAE e BNDES</li> <li>• Continua em acordo 2002</li> </ul>
JAN/00	<b>PROGRAMA DE RECUPERAÇÃO AMBIENTAL DA BACIA BILLINGS</b> Criação do Grupo Técnico	Governo do Estado Prefeituras	Concluído com desdobramento	<ul style="list-style-type: none"> <li>• Co-tomadores SA/SBC/Diadema/SP</li> <li>• Resultou na elaboração da Carta-consulta ao COFIEX – Comissão p/ financiamento externo</li> </ul>
JAN/00	<b>DESENVOLVIMENTO DE AÇÕES PARA MELHORIA DA SEGURANÇA PÚBLICA</b>	Governo do Estado Prefeituras Poder Legislativo e Judiciário Setor Empresarial Sociedade Civil	Concluído com desdobramento	<ul style="list-style-type: none"> <li>• Prossegue com enfoque para o Sistema Regional de Segurança Pública – Acordo 2002</li> </ul>
JAN/00	<b>REDE DE SERVIÇOS DE ATENÇÃO À INFÂNCIA E A JUVENTUDE</b> Fortalecimento / Constituição de rede articulada	Governo do Estado Prefeituras COMDECA UNICEF	Encerrado com desdobramento	<ul style="list-style-type: none"> <li>• Prosseguimento para complementação da rede</li> <li>• Acordo 2002</li> </ul>
JAN/00	<b>BANCO MUNDIAL/ HABITAT – PROGRAMA DE</b>	Agência	Concluído	<ul style="list-style-type: none"> <li>• Resultou no Seminário</li> </ul>



MÊS / ANO	ACORDO	RESPONSÁVEL	SITUAÇÃO	OBSERVAÇÃO
	<b>ASSISTÊNCIA A REGIÃO DO GRANDE ABC</b>			Internacional "Cidades Produtivas e Inclusivas" em 2002 <ul style="list-style-type: none"> <li>Publicações dos anais do Seminário</li> </ul>
JAN/00	<b>ESTABELECIMENTO DO PRÊMIO GERAÇÃO DE EMPREGO, OCUPAÇÃO E RENDA</b>	Sindicato/ Agência	Encerrado	
JAN/00	<b>AMPLIAÇÃO DA OFERTA DE LEITOS HOSPITALARES</b>			
	<ul style="list-style-type: none"> <li>Conclusão das obras de construção do Hospital Público Estadual – Hospital Serraria e plena ativação</li> </ul>	Governo do Estado (SES)	Concluído	<ul style="list-style-type: none"> <li>Está em curso elaboração de projeto para ativação plena do Hospital Serraria / Diadema</li> </ul>
	<ul style="list-style-type: none"> <li>Estudo de viabilização técnico-administrativo e econômica do Hospital Nardini para a ativação plena de seus leitos operacionais</li> </ul>	Governo do Estado Município de Mauá	Encerrado	<ul style="list-style-type: none"> <li>Enfoque para novo acordo em 2003 para reformas predial</li> </ul>
	<ul style="list-style-type: none"> <li>Incorporação dos leitos de obstetrícia de baixo e média complexidade nos recursos repassado pelo Ministério da Saúde ao Hospital Municipal São Lucas, de Ribeirão Pires</li> </ul>		Concluído	<ul style="list-style-type: none"> <li>Manutenção depende de ação local</li> </ul>
JAN/00	<b>CAPACITAÇÃO DE RECURSOS HUMANOS NA ÁREA DE SAÚDE MENTAL</b>	Governo de Estado Prefeituras UNIAD UNIA NESME	Concluído	

MÊS / ANO	ACORDO	RESPONSÁVEL	SITUAÇÃO	OBSERVAÇÃO
AGO/98	<p><b>AMPLIAR A OFERTA HABITACIONAL DA REGIÃO</b> Ações Prioritárias:</p> <p>a) Programa de Regularização Fundiária b) Programa de Reassentamento de família - Vila Ferreira c) Programa de Atuação em Cortiço – PAC d) Linha de financiamento para Cesta de Material e Apoio Técnico – Jd. Oratório (Mauá) - Jd. Serrano (R.P.)</p>	<p>Governo do Estado – (SEH – CDH) Prefeituras</p>	Em discussão	<ul style="list-style-type: none"> <li>Definição da faixa salarial</li> <li>Adequar AO Programa do CDHU</li> <li>Atender áreas degradadas</li> <li>Negociação no coletivo para atender RP / RGS</li> </ul>
AGO/98	<p><b>SETOR PETROQUÍMICO</b> Programa de Qualificação e Requalificação Profissional (Projeto Alquimia)</p>	<p>Governo do Estado – SERT Prefeituras Sindicato dos Químicos do ABC Empresas</p>	Em andamento	<ul style="list-style-type: none"> <li>Projeto passou por reformulação</li> <li>Aguardar o recurso disponível do FAT p/ 2003</li> </ul>
AGO/98	<p><b>REVITALIZAÇÃO DO SETOR MOVELEIRO</b> Plano Ação:</p> <p>a) Revitalização da atividade moveleira b) Sensibilização do setor e parceiros c) Modernização do Parque Fabril d) Programa de Marketing e) Programa de apoio e difusão tecnológica f) Programa de qualificação profissional g) Desenvolvimento “Design” h) Certificação e selo de qualidade i) Câmara de negócios inter-associados e prod. Cooperados j) Central de campus k) Iniciativa a exportação</p>	<p>Governo do Estado (SCTDET) Prefeituras/ SEBRAE/</p>	Em andamento	

MÊS / ANO	ACORDO	RESPONSÁVEL	SITUAÇÃO	OBSERVAÇÃO
	l) Banco de dados			
JAN/00	<b>OPERAÇÃO E MANUTENÇÃO DOS RESERVATÓRIOS DE CONTENÇÃO</b>	Governo do Estado – (DAEE) Prefeituras	Em andamento	<ul style="list-style-type: none"> <li>• Precisa um Plano conjugado</li> <li>• Serviço integrado urbano/educação ambiental/obras</li> </ul>
JAN/00	<b>COLETOR TRONCO</b> Construção de sistema de coletor para afastamento de efluentes hídricos da Bacia Billings	Governo do Estado Governo Federal	<ul style="list-style-type: none"> <li>• Início por Mauá – recursos SABESP</li> <li>• Falta Governo Federal liberar 18 milhões</li> </ul>	<ul style="list-style-type: none"> <li>• Projeto iniciado</li> <li>• Articulação com o Governo Federal / ofício 003/03/03</li> </ul>
JAN/00	<b>ÁGUA INDUSTRIAL</b> Viabilização de estação de produção de água para fins industriais conjugada com tratamento de 100% dos efluentes de Mauá	Município de Mauá	<ul style="list-style-type: none"> <li>• Processo de licenciamento</li> <li>• Elaboração da especificação pela ECOSAMA</li> </ul>	<ul style="list-style-type: none"> <li>• Em discussão permanente no GT Petroquímico</li> </ul>
JAN/00	<b>RODOANEL / EXTENSÃO DO TRECHO SUL</b> Implantação do trecho sul do anel viário metropolitano estendido até Mauá	Governo do Estado (DERSA) Governo Federal	<ul style="list-style-type: none"> <li>• Processo de Licenciamento</li> <li>• Elaboração de projeto de execução</li> </ul>	<ul style="list-style-type: none"> <li>• Implementação a médio prazo</li> <li>• Início das obras em 2004</li> <li>• Orçamento Federal 2003 – 23 milhões contra gerenciado</li> </ul>
JAN/00	<b>PÓLO TECNOLÓGICO DO GRANDE ABC</b>	Governo do Estado Prefeituras	Em andamento	<ul style="list-style-type: none"> <li>• Incluso no</li> </ul>

MÊS / ANO	ACORDO	RESPONSÁVEL	SITUAÇÃO	OBSERVAÇÃO
	<p>Implementar:</p> <ul style="list-style-type: none"> <li>Centros de Apoio e Difusão Tecnológica para o Setor Moveleiro</li> <li>Centro de Apoio e Difusão Tecnológica para o Setor Plástico</li> </ul> <p>Implantar:</p> <ul style="list-style-type: none"> <li>Curso Técnico para o Setor Moveleiro</li> <li>Curso de Tecnologia para o Setor Plástico</li> </ul>	SEBRAE		<p>orçamento estadual 2003 a ser incentivado pelos prefeitos</p> <ul style="list-style-type: none"> <li>Reunião com o Secretário de Ciência e Tecnologia</li> <li>Discussão na Agência</li> </ul>
JAN/00	<p><b>SISTEMA INTEGRADO DE FISCALIZAÇÃO, CONTROLE E LICENCIAMENTO</b></p> <p>Estudar propostas para viabilizar a implantação de um Sistema Integrado de Fiscalização, Controle e Licenciamento</p>	<p>Governo do Estado (SMA - SRHSO DAEE - SABESP SSP – SEE – SEF Procuradoria Geral do Estado) Prefeituras</p>	<p>Está ocorrendo de forma individual (SA; SBC; Diadema, Mauá) através da ANAMA – Associação Nacional de Meio Ambiente, em território não situado em área de proteção aos mananciais</p>	<ul style="list-style-type: none"> <li>Há necessidade de repactuar o Acordo para contemplar os territórios situados em área de proteção aos mananciais.</li> <li>Com aprovação dos instrumentos legais Lei Específica e PDPA</li> </ul>
JAN/00	<p><b>DESENVOLVIMENTO DE AÇÕES ESTRATÉGICAS PARA GESTÃO REGIONAL DE RESÍDUOS SÓLIDOS</b></p>	Prefeituras		<ul style="list-style-type: none"> <li>Retomar</li> </ul>

MÊS / ANO	ACORDO	RESPONSÁVEL	SITUAÇÃO	OBSERVAÇÃO
JAN/00	<b>CARTOGRÁFICA DA REDE DE SERVIÇOS DA ÁREA SOCIAL</b>	Governo do Estado – (SEADS) Prefeituras		<ul style="list-style-type: none"> <li>Retomará através da Regional do ABC – DRADS</li> </ul>
JAN/00	<b>MOVIMENTO REGIONAL “ UM POR UM PELA INFÂNCIA E JUVENTUDE”</b>	Prefeituras Sindicatos Empresas Entidades	Parado	<ul style="list-style-type: none"> <li>Retomar</li> </ul>
JAN/00	<b>AMBIENTE URBANO DE QUALIDADE</b>			
	<ul style="list-style-type: none"> <li>Criação de um Observatório de Índice Regional de Qualidade de Vida Urbana do Grande ABC</li> </ul>	Agência de Desenvolvimento IMES	Fase de conclusão	<ul style="list-style-type: none"> <li>Falta pesquisa de campo</li> <li>Sugere a Coordenação pelo Consórcio</li> </ul>
	<ul style="list-style-type: none"> <li>QUALIURB</li> </ul>	Agência de Desenvolvimento UNIABC Governo do Estado / Condephaat	Andamento com perspectivas	<ul style="list-style-type: none"> <li>Definir nova Coordenação</li> </ul>
JAN/00	<b>APRIMORAMENTO DO SISTEMA REGIONAL DE SAÚDE</b>			
	<ul style="list-style-type: none"> <li>Oficina Regional de Equipamentos Médicos</li> </ul>	Governo do Estado (SES – CEETPS) Prefeituras	Pendente	<ul style="list-style-type: none"> <li>Secretaria de Saúde deve elaborar projeto</li> <li>Articular junto a Agência de</li> </ul>

MÊS / ANO	ACORDO	RESPONSÁVEL	SITUAÇÃO	OBSERVAÇÃO
				Desenvolvimento visando a criação de empresa através das Incubadoras
	<ul style="list-style-type: none"> <li>Aperfeiçoamento do Sistema de Urgência e Emergência – Resgate do 8º GI               <ul style="list-style-type: none"> <li>- complementação de equipe médica</li> <li>- renovação de frota de veículos</li> </ul> </li> </ul>	Governo do Estado (Corpo de Bombeiros Polícia Militar Central de Operações do 8º GI)	Em curso	<ul style="list-style-type: none"> <li>Certificar seu desempenho junto ao 8º GI</li> </ul>
	<ul style="list-style-type: none"> <li>Incentivo a ampliação da oferta de serviços de Atendimento Ambulatorial de Saúde Mental mediante:               <ul style="list-style-type: none"> <li>- Curso de capacitação</li> <li>- Implantação do Programa de Assistência Farmacêutica</li> </ul> </li> </ul>		Em curso  Necessidade de cadastramento	<ul style="list-style-type: none"> <li>Na medida em que ocorrerem as capacitações, amplia-se a oferta de serviços</li> <li>SBC – está cadastrado</li> <li>SCS – em processo</li> </ul>
	<ul style="list-style-type: none"> <li>Financiamento de projetos de capacitação das Equipes de Saúde da Família</li> </ul>		<ul style="list-style-type: none"> <li>Criado o Pólo de Capacitação junto a Faculdade de Medicina do ABC</li> <li>Todas as cidades já implantaram as Equipes de Saúde de Família</li> </ul>	<ul style="list-style-type: none"> <li>Certificar treinamento junto a Faculdade de Medicina do ABC e avaliar</li> </ul>



MÊS / ANO	ACORDO	RESPONSÁVEL	SITUAÇÃO	OBSERVAÇÃO
JAN/00	<b>PRE – PLANEJAMENTO REGIONAL ESTRATÉGICO DO GRANDE ABC</b>	Câmara do Grande ABC		

MÊS / ANO	ACORDO	RESPONSÁVEL	SITUAÇÃO	OBSERVAÇÃO
MAI/02	<b>ENSINO PROFISSIONALIZANTE</b> Unidade de CEETEPS em Mauá e Diadema	Governo do Estado Prefeituras	Andamento	<ul style="list-style-type: none"> <li>Mauá implantado</li> <li>Diadema em negociação do espaço</li> </ul>
MAI/02	<b>IMPLANTAÇÃO DO PÓLO TECNOLÓGICO DO GRANDE ABC</b> Implementar: <ul style="list-style-type: none"> <li>Centros de Apoio e Difusão Tecnológica para o setor de Cosméticos</li> <li>Centros de Apoio e Difusão Tecnológica para o setor de Manufatura Mecânica</li> </ul> Implantar: <ul style="list-style-type: none"> <li>Curso de Tecnologia para o setor de Cosméticos</li> <li>Curso de Tecnologia para o setor de Manufatura Mecânica</li> </ul>	Governo do Estado Prefeituras SEBRAE	Parado	<ul style="list-style-type: none"> <li>Refazer orçamento</li> </ul>
MAI/02	<b>PÓLO TECNOLÓGICO</b> Implementar Centro de Apoio e Difusão Tecnológica para o setor Plástico no ABC	Governo de Estado Prefeituras	Andamento	<ul style="list-style-type: none"> <li>SECTDE propõe no orçamento</li> </ul>
MAI/02	<b>PROJETO BILLINGS</b> Programa de Recuperação Ambiental da Bacia Billings	Governo de Estado (SMA - SRHSO DAEE - SABESP SSP – SEE - SEF Procuradoria Geral do Estado) Prefeituras	Dez/2002 – BID liberou U\$ 1 milhão do Fundo do Governo Japonês para detalhamento das intervenções do Programa	<ul style="list-style-type: none"> <li>Há necessidade de repactuar o Acordo para contemplar os territórios situados em área de proteção aos mananciais.</li> <li>Certificar detalhamento das intervenções previstas no Projeto Billings</li> </ul>



MÊS / ANO	ACORDO	RESPONSÁVEL	SITUAÇÃO	OBSERVAÇÃO
				<ul style="list-style-type: none"> <li>Acompanhar contratação de consultores para o PDPA – previsto para julho 2003</li> </ul>
MAI/02	<b>DRENAGEM PLUVIAL E FLUVIAL CONSTRUÇÃO DE 6 PISCINÕES</b>	Governo do Estado Prefeituras	Andamento	
MAI/02	<b>SISTEMA VIÁRIO E TRÁFEGO</b> conexão entre o anel rodoviário metropolitano "Rodoanel Mário Covas" e o Pólo Petroquímico de Capuava	Governo do Estado Prefeituras	Implementação a longo prazo	<ul style="list-style-type: none"> <li>Necessita implementação do Rodoanel</li> </ul>
MAI/02	<b>APOIO A EMPRESAS</b> Ações para o aumento da Competitividade das Cadeias Produtivas <ul style="list-style-type: none"> <li>Nossa Caixa – Nosso Banco – Automático</li> <li>Nossa Caixa – Nosso Banco – Agente do PROGER / FAT</li> <li>Implementação de programas especiais (Centros de A&amp;D)</li> <li>Sensibilização de pequenas empresas para modernização (Setores Plástico / Moveleiro / Cosméticos / Manufatura Mecânica)</li> <li>Reitera Nossa Caixa – Nosso Banco – atingir meta de R\$ 300 milhões / ano para financiar pequenas empresas com recursos do BNDES, FINAME e FAT</li> <li></li> </ul>	Governo do Estado (Nossa Caixa)	Lento	

MÊS / ANO	ACORDO	RESPONSÁVEL	SITUAÇÃO	OBSERVAÇÃO
MAI/02	<b>MOVIMENTO CRIANÇA PRIORIDADE 1</b> Inclusão Social dos Jovens da Região do Grande ABC a partir do Trinômio; Trabalho, Ação Social E Educação	Sindicatos Empresas Prefeituras Agência		Acertos a serem realizados com sindicatos e empresas
MAI/02	<b>MOVIMENTO CRIANÇA PRIORIDADE 1</b> Pacto São Paulo – fazer frente a violência, abuso e exploração sexual de crianças e adolescentes			
	<ul style="list-style-type: none"> <li>Articulação através do “Pacto São Paulo”</li> </ul>	Governo Federal Prefeituras ONGs Governo do Estado (SEADS)	Concluído	
	<ul style="list-style-type: none"> <li>Implementação do Programa humanizado para atendimento integral de crianças, adolescentes e mulheres vitimizados sexualmente</li> </ul>	Governo do Estado (SEADS) Secretaria Municipais da Saúde Secretarias Municipais de Segurança Pública Secretárias Municipais de Educação	Concluído parcialmente em Santo André e São Bernardo do Campo	<ul style="list-style-type: none"> <li>A ser concluído nos demais Prefeituras</li> <li>Estabelecer fluxo interno entre Saúde e Assistência Social</li> </ul>
MAI/02	<b>MOVIMENTO CRIANÇA PRIORIDADE 1</b> Medidas Sócio-Educativas Em Meio Aberto ao Jovem Autor de Ato Infracional	Governo do Estado	<ul style="list-style-type: none"> <li>Convênios com SBC e SA parcial (entidades)</li> <li>Diadema está ocorrendo com Florestan Fernandes               <ul style="list-style-type: none"> <li>Mauá</li> </ul> </li> <li>RP / RGS – c/ universidades – em discussão para 1 proposta comum</li> </ul>	<ul style="list-style-type: none"> <li>Complementar convênios com Diadema e Mauá</li> <li>Equiparar repasse R\$ 130/per capita</li> </ul>
MAI/02		Governo do Estado	Em andamento	<ul style="list-style-type: none"> <li>Obra concluída</li> </ul>

<b>MÊS / ANO</b>	<b>ACORDO</b>	<b>RESPONSÁVEL</b>	<b>SITUAÇÃO</b>	<b>OBSERVAÇÃO</b>
	<b>SAÚDE PÚBLICA</b> Implantação do Hospital Regional de Referência em Especialidades – 2ª fase do Hospital Estadual Mario Covas			<ul style="list-style-type: none"><li>• Discussão: plena ativação dos leitos e especialidades</li></ul>

MÊS / ANO	ACORDO	RESPONSÁVEL	SITUAÇÃO	OBSERVAÇÃO
DEZ/02	<p align="center"><b>SISTEMA VIÁRIO E TRÁFEGO</b> Ligação ABC – Guarulhos</p>	<p align="center">Município de Mauá/ SP / Guarulhos Governo do Estado (SETM)</p>		
DEZ/02	<p align="center"><b>SEGURANÇA PÚBLICA</b> Implantação do Sistema Regional de Segurança Pública do Grande ABC</p>	<p align="center">Governo do Estado (SESP – Polícia Militar – Polícia Civil) Prefeituras</p>	<p align="center">Em articulação com integrantes de Conselho Gestor</p>	<ul style="list-style-type: none"> <li>• Instituir o Conselho Gestor do sistema até final de junho/03</li> <li>• INFOCRIM</li> <li>• Sala comunicação integrada 199</li> <li>• Ações de fortalecimento de policiais em casas noturnas, etc</li> <li>• Inventário e criar nova pauta</li> </ul>

<b>MÊS / ANO</b>	<b>ACORDO</b>	<b>RESPONSÁVEL</b>	<b>SITUAÇÃO</b>	<b>OBSERVAÇÃO</b>
FEV/04	<b>PDPA E LEI ESPECÍFICA DA BACIA BILLINGS / TAMANDUATEÍ</b>	Governo do Estado PM Grande ABC Subcomitê das Bacias Billings- Tamanduateí Assembléia Legislativa		
FEV/04	<b>IMPLEMENTAÇÃO DO PROGRAMA DE SANEAMENTO AMBIENTAL DOS MANACIAIS DO ALTO TIETÊ BACIA HIDROGRÁFICA BILLINGS</b>	Governo do Estado SABESP / SEERHS. SEMA / SESA PM do Grande ABC		
FEV/04	<b>RODOANEL E FERROANEL – TRECHO SUL</b>	Governo Federal Governo do Estado Dep. Estaduais e Deputados Federal da Região Consórcio Intermunicipal BNDES		
FEV/04	<b>RODOVIA SP-31 "ÍNDIO TIBIRIÇA"</b>	Governo do Estado PM SBC – SA – RP – RGS Consórcio Intermunicipal BID		
FEV/04	<b>METODOLOGIA DE NEGOCIAÇÃO VISANDO A CONCLUSÃO DO SISTEMA DE COLETA E TRATAMENTO DE ESGOTO NO GRANDE ABC</b>	Consórcio Intermunicipal SABESP / SANED / SEMASA / SAMA / ECOSSAMA DAE – SBC / DAE – SCS PM RP – RGS		

MÊS / ANO	ACORDO	RESPONSÁVEL	SITUAÇÃO	OBSERVAÇÃO
FEV/04	<b>SISTEMA DE ALERTA A INUNDAÇÕES E ESCORREGAMENTOS NO GRANDE ABC</b>	Coordenadorias Estadual, Regional e Setorial de Defesa Civil; Comissões Municipais de Defesa Civil; Consórcio Intermunicipal do Grande ABC; Prefeituras Municipais do Grande ABC; SEERHIS; DAEE; IPT; IGESP; 8º GI de Bombeiros do Grande ABC; Órgãos municipais e estaduais de trânsito e de transportes; ELETROPAULO e demais concessionárias de serviços públicos		
FEV/04	<b>CRIAÇÃO DE UMA ZONA INDUSTRIAL NO PÓLO DE CAPUAVA COM FOCO NAS ATIVIDADES DA CADEIA PETRO / PLÁSTICA</b>	Governo do Estado PM de Mauá e Santo André Agência de Desenvolvimento Econômico do Grande ABC Consórcio Intermunicipal de Grande ABC Deputados Regionais da Região		
FEV/04	<b>EXPANSÃO DO PÓLO PETROQUÍMICO DE CAPUAVA GRANDE ABC</b>	Câmara do Grande ABC Governo Federal / Petrobrás		
FEV/04	<b>VIABILIZAR A IMPLANTAÇÃO DE UM CENTRO DE CONVENÇÕES DO ABC</b>	Setor Privado Governo do Estado Agência de Desenvolvimento Econômico do Grande ABC Consórcio Intermunicipal Embratur		

<b>MÊS / ANO</b>	<b>ACORDO</b>	<b>RESPONSÁVEL</b>	<b>SITUAÇÃO</b>	<b>OBSERVAÇÃO</b>
FEV/04	<b>EIXO FERROVIÁRIO RIBEIRÃO PIRES / PARANAPIACABA</b>	Setor Privado Governador do Estado ABPF PM de Santo André – Ribeirão Pires – Rio Grande da Serra Organizações não Governamentais da Região		
FEV/04	<b>ESTUDOS PARA A IMPLANTAÇÃO DE ROTEIROS TURÍSTICOS INTEGRADOS NO GRANDE ABC</b>	Governo do Estado Agência de Desenvolvimento Econômico do Grande ABC Consórcio Intermunicipal		
FEV/04	<b>CAMINHOS DO MAR – PÓLO ECOTURÍSTICO</b>	EMAE Governador do Estado Instituto Florestal Agência de Desenvolvimento Econômico do Grande ABC Consórcio Intermunicipal AGEM		
FEV/04	<b>PROGRAMA DE FORTALECIMENTO INSTITUCIONAL PARA A IGUALDADE DE GÊNERO E RAÇA, ERRADICAÇÃO DA POBREZA E GERAÇÃO DO EMPREGO</b>	Consórcio Intermunicipal Câmara do Grande ABC Governador Federal OIT		
FEV/04	<b>AMPLIAÇÃO DOS SERVIÇOS HOSPITALARES ESPECIALIZADOS – HOSPITAL SERRARIA</b>	Governador do Estado PM do Grande ABC UNIFESP		
FEV/04	<b>AMPLIAÇÃO DOS SERVIÇOS HOSPITALARES ESPECIALIZADOS – HOSPITAL ESTADUAL MÁRIO COVAS JUNIOR</b>	Governador do Estado PM do Grande ABC UFABC		

<b>MÊS / ANO</b>	<b>ACORDO</b>	<b>RESPONSÁVEL</b>	<b>SITUAÇÃO</b>	<b>OBSERVAÇÃO</b>
FEV/04	<b>PROGRAMA DE ATENDIMENTO AO PACIENTE ONCOLÓGICO</b>	Ministério da Saúde SES PM da Região Universidades da Região		
FEV/04	<b>PROGRAMA DE CAPACITAÇÃO DOS PROFISSIONAIS DE SAÚDE</b>	Ministério da Saúde SES PM da Região Universidades da Região		
FEV/04	<b>REDE DE ATENÇÃO PSICOSSOCIAL DO GRANDE ABC ( RAP ABC)</b>	Ministério da Saúde SES PM da Região ONGs OSCIPs		
FEV/04	<b>PROJETO CASE REGIONALIZAÇÃO DE MEDIDAS SÓCIO-EDUCATIVAS</b>	Governo Federal Governo do Estado PM do Grande ABC Fundações ONGs, Universidades CMDCA, Conselhos Tutelares Vara da Infância e Juventude Promotoria Pública Agência de Desenvolvimento Econômico do Grande ABC Consórcio Intermunicipal Empresários, Sindicatos Sistema S		
FEV/04	<b>PROJETO PAZ NAS ESCOLAS</b>	Governo Federal Governo do Estado Consórcio Intermunicipal Prefeituras Municipais CMDCA / ct Sociedade Civil		





Foto 13: Ato de Instalação da Câmara Regional do Grande ABC



Foto 14: O ex-governador Mário Covas (centro) ao lado dos ex-prefeitos Celso Daniel (direita) e Maurício Soares (esquerda)



Foto 15: Quarta reunião ordinária do conselho deliberativo da Câmara Regional



Foto 16: Governador (em exercício) Geraldo Alckmim, ao lado dos então prefeitos Maurício Soares (São Bernardo do Campo) e Celso Daniel (Santo André), em 31 de agosto de 1998.



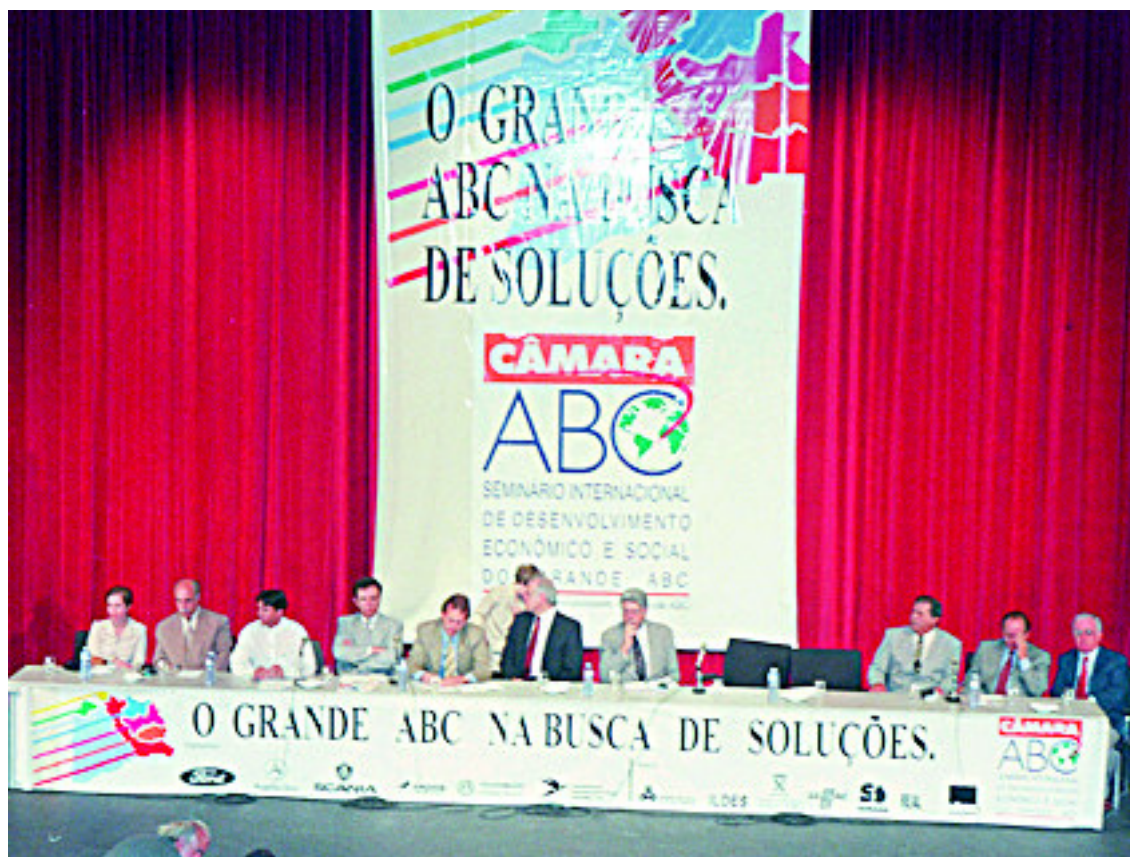

Foto 17: Seminário Internacional – 8 e 9 de maio de 1997



Foto 18: reunião de trabalho de Grupo Técnico